Capturado el asesino del siglo

CHICAGO, 17 (AP).—La búsqueda en todos los Estados Unidos de Richard Speck, considerado el sospechoso número uno en la matanza de ocho estudiantes enfermeras, terminó hoy en un hotel de un barrio pobre de la ciudad, donde Speck al parecer trató de suicidarse.

12:37 a.m. al darse cuenta de que el hombre, privado de conocimiento, ebrio y sangrando de cortaduras en los brazos y las muñecas, era Speck.

Un médico lo reconoció como el fugitivo cuando lavó el brazo izquierdo de Speck, que sangraba y vio el tatuaje que ha sido difundido en todo el país: "Nacido para cometer fechorías".

"Cuál es su nombre?" le preguntó el doctor Leroy Smith.

"Richard Speck" contestó el interrogado.

Una orden de detención por asesinato había sido expedida contra Speck menos de 15 horas antes cuando la policía anunció que las huellas dactilares encontradas en el lugar de la matanza del jueves coincidía con las que se poseían del ex recluso de 25 años.

La policía reveló también que la única superviviente del múltiple asesinato Corazón Amurao, de 23 años, había identificado a Speck de la foto hecha por una máquina automática en la que se deposita una moneda tomada un día antes de la matanza.

Los detectives se hallaban ya en busca de Speck incluso antes de ese episodio; de hecho habían comenzado a actuar pocas horas después de haber sido hallados los cadáveres de las ocho enfermeras que habían sido estranguladas o apuñaladas en el dormitorio de una casa donde residían.

Los agentes de la policía siguieron su pista hasta el local de un sindicato marítimo donde Speck había dejado la pequeña foto juntamente con una solicitud de empleo; seguidamente a una serie de establecimientos mineros de bebidas en un barrio pobre, no muy lejano del famoso "loop" o sección comercial de la ciudad donde bebió y bromeó con prostitutas, y finalmente a un hotel barato donde pagó noventa centavos de dólar por pasar la

Pasa a la pág 6

PRUEBE Y COMPARE...
ORANGE Crush
UNICO REFRESCO DE NARANJAS!!!
...NO ES FANTASIA

LA EXTRA
Edición especial de "LA REPUBLICA"
Año XVI — San José, Costa Rica — Nº 4.779
LUNES 18 DE JULIO DE 1966
Precio del Ejemplar ₡ 0.30 Edición de hoy: 16 páginas

MAYOR DIVERSION

EN OJO DE AGUA

PUNTARENAS ARREBATO EL INVICTO AL CARTAGINES: Aquí está el grupo de corajudos muchachos del cuadro chechequero que ayer arrebataron sensacionalmente el invicto de doce fechas del actual campeonato al ballet azul al que derortaron uno por cero y en su propio campo para hacer más meritorio su triunfo. Son ellos de pie Aguirre, Mendoza, Bolaños, Martínez, Cubrales, Velazquez y Leco. Agachados Bosques, Estupiñan, Corvis (portero supiente), Villalobos y Tercero. Su victoria constituyó el máximo suceso futbolístico de la fecha.

RESULTADOS DEL FUTBOL SUPERIOR

PUNTARENAS	1	BARRIO MEXICO	1
CARTAGINES	0	LOURDES	0
TURRIALBA	3	GIMNASTICA	1
LIMON F. C.	0	EL CARMEN	0
ORION	5	DESAMPARADOS	5
SAN CARLOS	3	VALENCIA	2

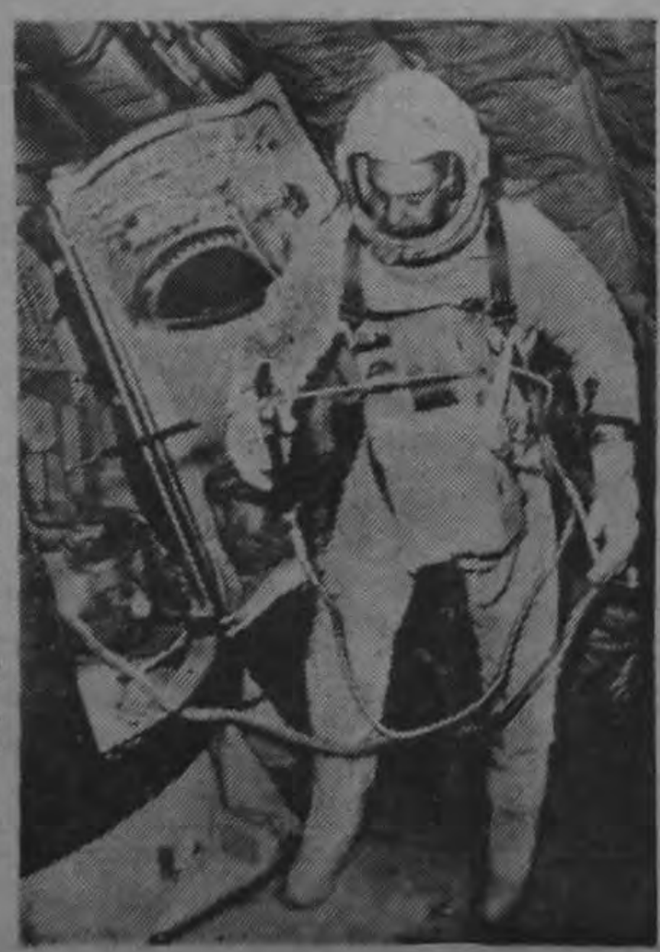

El astronauta Clifton C Williams, Jr con el equipo que generará el movimiento en el espacio para la caminata espacial. Este equipo será usado en el vuelo del Géminis-10. Williams es el reemplazo del piloto Michael Collins en caso de q' éste no pudiera efectuar el viaje.

GEMINIS

Los astronautas del Géminis-10 podrán manejar su nave según sus planes.— Podrán cambiar plano de la órbita. — Cambiar trayectoria. Tremendo progreso tecnológico.— Detalles.

EJECUTIVO

El Poder Ejecutivo quiere que el Lic. Gonzalo Retana forme parte de Comisión para Código Administrativo. — Detalles.—

Destitución: El caso del Director General de Deportes, se estudia con detenimiento por el Tribunal del Servicio Civil. Pronto habrá fallo. Pág. 4.

Heroismo: Un miembro de una cuadrilla de trabajadores del M. T. realizó el heroico salvamento de una niñita.

Déficit: En Hacienda se aseguró que el déficit general del presupuesto para el año en curso será de 45 millones. Página 2.

Impuestos: No se está cobrando el impuesto de 25 céntimos por cada saco de alimentos de ave hechos aquí. Página 2.

Indignación: En Chile aumenta la ola de indignación por la pobre actuación del seleccionado chileno en Inglaterra. Página 6.

Argentina: El General Carlos Onganía está estudiando planes para crear un Consejo de Seguridad similar al de los Estados Unidos. Página 6.

Mundo: "El Mundo no carece de problemas", dijo irónicamente el Premier Inglés Wilson al preguntar los periodistas sobre qué trataría en Moscú. Página 6.

Natalidad: El problema del control de la natalidad y la Iglesia, ocupan al Papa Paulo VI en profundos estudios en Castel Gandolfo. Página 6.

Viet Nam Cerca de la zona desmilitarizada que separa a Viet Nam del Sur y del Norte se libra, una tremenda batalla contra un regimiento norvietnamés. Página 6.

Copa Mundial: Amplia información y reflexiones sobre la marcha del Campeonato por la Copa Jules Rimet, en página 11.

Carteristas: En plena Avenida Central actúan jóvenes carteristas sin que las autoridades puedan controlar el peligroso brote. Página 2.

Nacho Tréllez: El entrenador mexicano Ignacio Trellez se queja de que sus jugadores fueron pateados inmisericordemente en el partido contra Inglaterra Pag. 11

Este documento es propiedad de la Biblioteca Nacional "Miguel Obregón Lizano" del Sistema Nacional de Bibliotecas del Ministerio de Cultura y Juventud, Costa Rica.

De 45 millones de colones será el déficit de presupuesto

Funcionarios del Ministerio de Hacienda dijeron que el déficit que arrojará el presupuesto general del año en curso llegará a los 45 millones de colones y que para poder cerrarlo, se han estado tomando medidas muy urgentes.

El Ministro del ramo, Lic. Alvaro Hernández se reunió ayer por la mañana con los jefes departamentales de su Ministerio, como lo hace todos los sábados, habiéndose analizado aspectos del reglamento de tesorería, ejecución del presupuesto y restricción de gastos.

El presupuesto se ha venido gastando conforme a las disponibilidades monetarias del Gobierno y se ha considerado que el déficit alcanzará definitivamente a 45 millones de colones. El déficit se producirá porque, a juicio de algunos funcionarios los ingresos provenientes del impuesto territorial e impuestos de consumo fueron sobreestimados, no habiendo dado los resultados que se creyeron.

El Ministerio de Hacienda está coordinando con la Oficina de Planificación los planes de restricción de gastos, esperándose que con tales medidas y la no ejecución de algunas partidas pueda cerrarse el presupuesto del año corriente.

No se está cobrando impuesto a alimentos para las aves

El Ministerio de Agricultura y Ganadería espera colaboración del Departamento de Sanidad Animal para ejercer un control en la producción de alimentos para aves de corral, lo que aparejará además la creación de un laboratorio especial con ese fin. Fuentes enteradas declararon que para establecer los lineamientos de la cuestión el Ministro Yglesias envió cartas al decano de la Facultad de Agronomía Ingeniero Luis A. Salas cuyas versan sobre que ha caído en desuso el cobro de 25 céntimos por cada saco de alimento para aves de corral que se produzca aquí. El Ministro advirtió que ese impuesto, que se utilizaría para financiar la fiscalización de esos alimentos y la creación del laboratorio de control, no se cobra y pide la ayuda de la Facultad citada para efectuar los estudios necesarios que culminen con un plan que asegure el control de los alimentos y el cobro del impuesto. El Ingeniero Yglesias tiene como meta principal la creación del laboratorio de control lo más pronto posible.

M. A. G. creará Departamento de Estadística Agrícola

Fuentes del MAG han informado que el Ingeniero Guillermo Yglesias, Titular de esa cartera, ha enviado comunicaciones al Lic. Fidel Tristán, decano de la Facultad de Ciencias Económicas de la Universidad de Costa Rica, solicitando colaboración del Departamento de Estadística de la Universidad, ya que el MAG, de consuno (CONSUNO) con la FAO, creará un Departamento de Estadística Agrícola que funcionaría en el mismo MAG. El Ministro Yglesias mencionó en esta nota a la señora Mara Cecilia G. de Jirón, competente funcionaria del MAG quien ha demostrado altas capacidades para recibir un curso intensivo de entrenamiento en la operación de máquinas calculadoras y computadoras con el fin de que, con el debido entrenamiento, pueda prestar sus valiosos servicios en este Departamento de Estadística Agrícola considerado por el Ministro como de suma importancia para el Ministerio y por ende para el desarrollo agrícola del país mediante planes trazados técnicamente. De cristalizar los proyectos, la Sra. María Cecilia de Jirón, quien es universitaria; iniciará su especialización estadística en breve.

GRANDES REGALOS
PARA EL DIA DE LA MADRE

Escriba a RADIO CENTRO, APARTADO 2299, y diga qué significa la MUSICA D. A. T. dando su nombre y dirección.
Entre las personas que acierten se sortearán atractivos y valiosos
REGALOS PARA EL DIA DE LA MADRE.
¿Qué es la música D. A. T. que usted escucha por RADIO CENTRO?

Activar cursos universitarios para los peones agrícolas

Cuando asumió el cargo de Ministro de Agricultura, el Ingeniero Guillermo Yglesias Pacheco informó a la prensa que estaba interesado en crear, con la ayuda de la Facultad de Agronomía de la Universidad, un curso especial para peones agrícolas y mandadores de fincas, gente netamente campesina pero con larguísima experiencia en las labores del campo. Según esbozó en esa oportunidad el Ministro Yglesias, su interés era preparar a esta gente para que sean la "mano ejecutante" de los proyectos de los técnicos agrícolas en el propio terreno. Equivale eso a la labor que efectúa un maestro de obras en una construcción, quien recibe instrucciones teórico—prácticas del Ingeniero y convierte en realidad un proyecto o un dibujo.

Se hicieron en esa oportunidad los contactos, pero el plan quedó estancado. Nuevamente el Ministro Yglesias ha enviado comunicaciones a la Facultad de Agronomía de la Universidad, cuyo decano es el Ingeniero Agrónomo Luis A. Salas; solicitándole se prosiga con estos planes que tienen varias proyecciones de importancia. Sugirió además el Ingeniero Yglesias que esos cursos pueden ser llevados a cabo en la Estación Experimental Fabio Baudrit por cuenta del MAG. La Estación experimental en referencia es de la Universidad. Se esperan respuestas

Bolsa de Trabajo Oficial coloca a cientos de obreros

La Bolsa Oficial de Trabajo u Oficina de Empleo ha tenido gran actividad en las últimas semanas y más de un millar de obreros han sido colocados, por su medio, en la empresa privada.

En su informe mensual presentado ante el Ministro de Trabajo y Bienestar Social, Lic. Guier Sáenz, la Oficina de Empleo reporta haber colocado 148 trabajadores desocupados durante el pasado mes de junio, en el mismo mes la oficina recibió aviso de 55 terminaciones de contratos de trabajo en empresa, recibió 117 contratos; 57 empresas solicitaron trabajadores, se realizaron 9 estudios de solicitudes de residencia, se inscribieron 448 trabajadores desocupados, fueron solicitados 204 trabajadores, se realizaron 105 visitas a empresas, se otorgaron 12 pasajes y se hicieron 162 pruebas de habilidad a trabajadores futuros. Se recibieron 82 casos de Bienestar Social, se resolvieron 50.

Ley facultó ampliamente al SNAA para ejecutar sus funciones

Hace un año, el SNAA tomó un acuerdo de gran importancia, estimando que había cumplido en forma racional y aceptable, la tarea de mejorar el servicio de cañerías en el Distrito Especial o área metropolitana, establecido por su ley constitutiva.

Por consiguiente y de acuerdo con lo que establece el transitorio sexto de la citada ley, el SNAA tiene facultades para ejercer en todo el país las funciones y facultades que le son propias, sin las limitaciones que le imponía ese artículo transitorio.

Sin embargo, a pesar de que el Servicio Nacional de Acueductos y Alcantarillado tiene facultades para ejercer sus funciones en todo el territorio nacional, al haber cumplido su principal labor en el área metropolitana, el SNAA ha buscado acuerdos con las Municipalidades para la ejecución de proyectos de importancia.

Además, se pide la colaboración de la propia comunidad, a través de las Juntas Administradores de Acueductos Rurales y se va logrando plena cooperación para ejecutar esas obras y para fiscalizar los trabajos.

770.000 colones pide el diputado Fernández para Desamparados

El diputado Carlos Luis Fernández Fallas se ha dirigido por nota al Director de la Oficina de Planificación pidiéndole considerar la posibilidad de que varias partidas sean incluidas en el proyecto de presupuesto que el Poder Ejecutivo enviará próximamente a la Asamblea Legislativa.

Las partidas en total suman 770 mil colones y están descompuestas así: para la compra de terreno para la escuela periférica de San Jerónimo de Desamparados ₡ 140.000; construcción de un pabellón de cuatro aulas para la Escuela de Calle Fallas ₡ 80.000; construcción de la escuela nueva en Desamparados ₡ 220.000; construcción escuela en el Barrio Ortuño ..... ₡ 100.000; construcción pabellón del Colegio Monseñor Odio ₡ 100.000; construcción de dos aulas en la escuela de Bustamante ₡ 30.000; asfaltado calle San Rafael - Calle Fallas .... ₡ 50.000; contrucción puente sobre el río Cañas entre San Rafael y San Juan de Dios..... ₡ 50.000.

Todas estas obras para las que ha solicitado partidas el diputado Fernández Fallas corresponden al cantón de Desamparados.

La República

Director - Gerente: Lic. Gonzalo Solórzano G.
Jefe de Redacción: Orlando Núñez Pérez

Servicios Internacionales:
- Associated Press
- King Features Syndicate
- Editors Press Service Inc.

TELEFONOS: CENTRAL LOCAL: 21—02—66, 21—03—55; Publicidad 21—04—29

Apartado: 2130, San José

OFICINAS: DIRECCION, REDACCION, ADMINISTRACION, SUSCRICIONES Y ANUNCIOS, COSTADO ESTE BANCO ANGLO COSTARRICENSE. CALLE 3ª AVENIDAS 2 y 4.

Este documento es propiedad de la Biblioteca Nacional "Miguel Obregón Lizano" del Sistema Nacional de Bibliotecas del Ministerio de Cultura y Juventud, Costa Rica.

SEMINARIO DE INSPECCION DEL TRABAJO PARA CENTROAMERICA

Del 18 al 23 del corriente mes se celebrará en la Unidad de Prestaciones Sociales de la Clínica Periférica Dr. Carlos Durán, en el barrio Vasconia, un Seminario que versará sobre materias relativas a Inspección de Trabajo. El Seminario, según fuentes de la CCSS es a nivel centroamericano incluyendo a Panamá. Se dijo que asistirán varios Ministros de Trabajo Centroamericanos, quienes con sus asesores tratarán a fondo el tema. Por otra parte se dijo que la inauguración se efectuará a las 10:30 minutos del mencionado día 18 mediante una ceremonia que presidirá el Ministro de Trabajo Lic. Enrique Guier. El Seminario es patrocinado por la ODECA.

LA CAJA COSTARRICENSE DE SEGURO SOCIAL

INVITA

a todos los asegurados y público en general a las siguientes actividades culturales y educacionales que tendrán lugar en las SALAS DE TEATRO de sus Clínicas Periféricas, durante la presente semana, en los lugares, fechas y horas que se señalan seguidamente:

UNIDAD DE PRESTACIONES SOCIALES, en Bº Vasconia

MARTES 19 DE JULIO

A las 8:00 de la noche: "RECITAL DEL CIRCULO DE POETAS COSTARRICENSES".

JUEVES 21 DE JULIO

A las 8:00 de la noche: "COMO DISFRUTAR LOS DERECHOS DEL SEGURO SOCIAL" charla a cargo del doctor CASTRO VILLALOBOS, Jefe Médico de la Sucursal del Seguro Social en Heredia. Proyección de películas de Holanda.

CLINICA DR. RICARDO JIMENEZ NUÑEZ, en Guadalupe

MARTES 19 DE JULIO

A las 8:00 de la noche: "SOBRE IDEAS Y COSTUMBRES EQUIVOCADAS EN LA CRIANZA DE LOS NIÑOS" charla a cargo del doctor MANUEL WASSERMAN. Proyección de películas gentileza de la Embajada de Holanda.

JUEVES 21 DE JULIO

A las 8:00 de la noche: "ASOCIACION DE BAILES TIPICOS COSTARRICENSES CON LA MARIMBA MAS FAMOSA DE ESCAZU".

CLINICA DR. RICARDO MORENO CAÑAS, en Barrio Cuba

MIERCOLES 20 DE JULIO

A las 8:00 de la noche: Presentación del "CONJUNTO MUSICAL JUVENIL DEL COLEGIO VOCACIONAL MONSEÑOR SANABRIA".

VIERNES 22 DE JULIO

A las 8:00 de la noche: "LO QUE DEBE SABERSE SOBRE LA MENSTRUACION" charla a cargo del doctor PEDRO CUENDIS MONTERO. Proyección de cine gentileza de la Embajada de Holanda.

CLINICA DOCTOR CLORITO PICADO, en Cinco Esquinas de Tibás

MIERCOLES 20 DE JULIO

A las 8:00 de la noche: Presentación del Grupo Herediano "LOS BIOMBOS". Teatro mímico y de improvisaciones, y acto musical.

VIERNES 22 DE JULIO

A las 8:00 de la noche: "IMPORTANCIA DE LA VACUNACION" charla a cargo del doctor BERNARDO PICADO PRENDAS. Proyección de cine gentileza de la Embajada de Holanda.

Recorte este programa y guárdelo. Téngalo a mano para que recuerde nuestra invitación a todas estas presentaciones de interés permanente para el público en general.

Caja Costarricense de Seguro Social

LENOX®

Símbolo durable de Distinción y Buen Gusto

LUNA DE MIEL

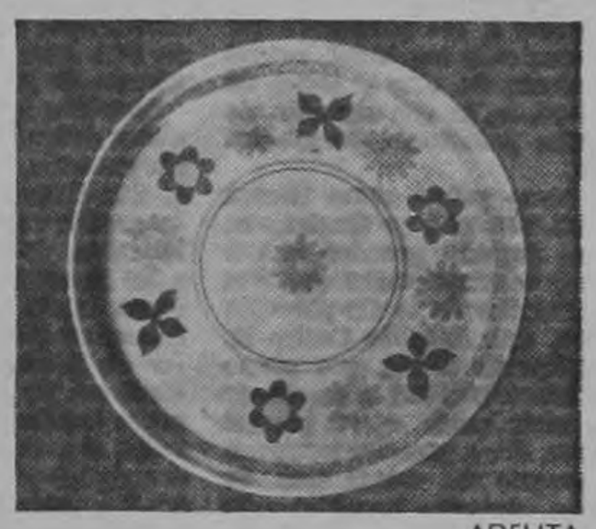
ADELITA

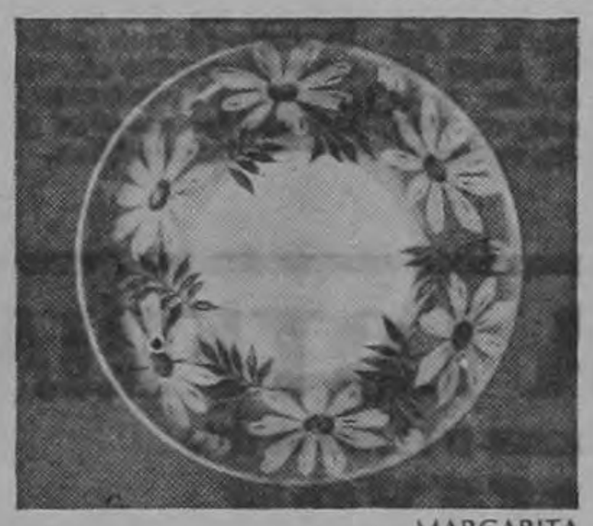
MARGARITA

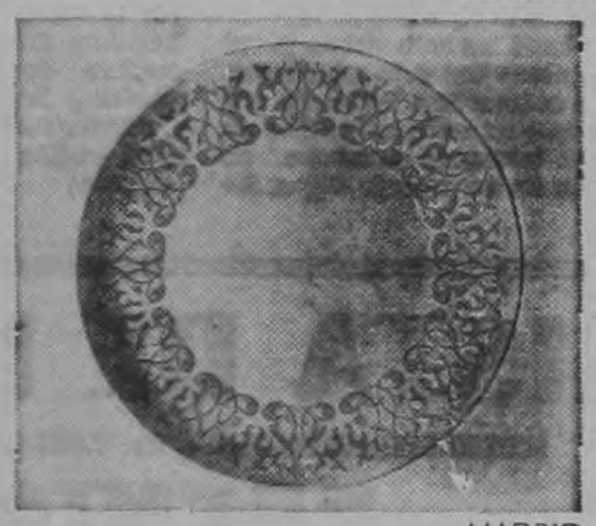
MADRID

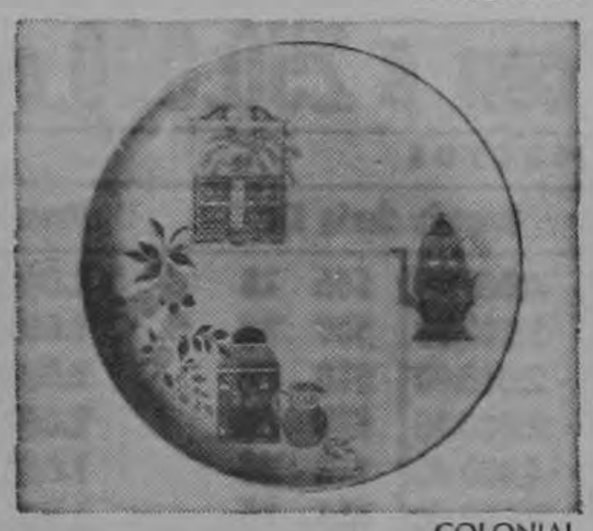
COLONIAL

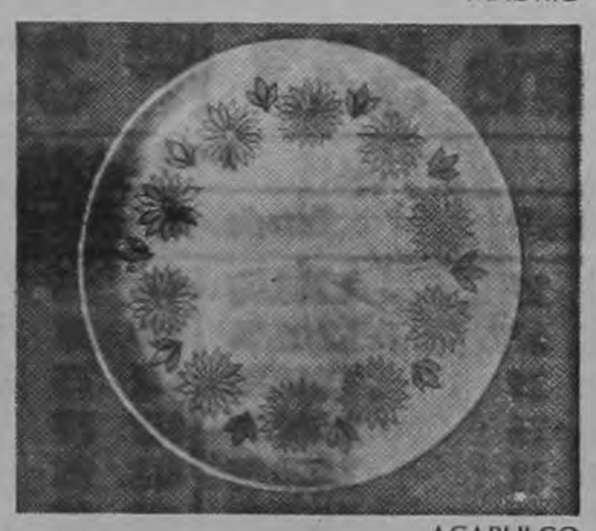
ACAPULCO

He aquí un desfile ejemplar y atractivo de algunos de los nuevos y exclusivos diseños de las famosas Vajillas LENOX.

Los diseñadores de LENOX han logrado reunir en cada nuevo modelo, las cualidades más deseables de belleza, combinadas con calidad suprema que garantiza larga duración.

Vajillas LENOX, tan fuertes, que son prácticamente irrompibles, para que duren... duren... y duren!

Juego de 35 piezas para 6 personas,

Adquiera el suyo en:

Distribuidora Familiar, s.a.

DIFAMI

Esquina Sur Teatro Moderno

GRANDES REGALOS PARA EL DIA DE LA MADRE

Escriba a RADIO CENTRO, APARTADO 2299, y diga qué significa la MUSICA D. A. T. dando su nombre y dirección.

Entre las personas que acierten se sortearán atractivos y valiosos REGALOS PARA EL DIA DE LA MADRE.

¿Qué es la música D. A. T. que usted escucha por RADIO CENTRO?

Este documento es propiedad de la Biblioteca Nacional "Miguel Obregón Lizano" del Sistema Nacional de Bibliotecas del Ministerio de Cultura y Juventud, Costa Rica.

Se estudia destitución del director de deportes

El caso de la destitución del Director General de Deportes está siendo estudiado con gran detenimiento por el Tribunal del Servicio Civil ante quien denunció el problema el Profesor Alfredo Cruz, por sentirse perjudicado ante la disposición gubernamental.

El litigio ha resultado sumamente interesante desde el punto de vista legal y puede decirse que su resolución sentará precedente y establecerá jurisprudencia. El Lic. Víctor Manuel Bulgarelli, como Procurador y Apoderado Judicial representa al gobierno y específicamente al Ministro de Educación Pública.

Para justificar el despido del Profesor Cruz han cambiado tres veces de motivo:

En una primera instancia dijeron que al Profesor Cruz lo habían removido por cuanto servía el cargo en período de prueba; luego alegaron que la destitución obedecía a reorganización de la dependencia denominada Dirección General de Educación Física y Deportes, y posteriormente, han querido demostrar que el nombramiento del Profesor Cruz es ilegal.

El Lic. Ismael Antonio Vargas Bonilla es quien tiene a su cargo la defensa del Profesor Cruz y sus alegatos han resultado exensos y bien razonadas piezas jurídicas. Cabe recordar que el Lic. Vargas ha sido por muchos años Profesor de Derecho Administrativo en la Universidad de Costa Rica; también posee experiencia de juez, ya que en un tiempo fue miembro suplente del Tribunal del Servicio Civil y como ex Ministro de Educación Pública posee una vasta experiencia en casos similares.

Actualmente está corriendo el tiempo de una de las últimas audiencias ofrecidas por el Tribunal de Servicio Civil y pronto dicho tribunal habrá de enfrascarse en el estudio de dicho caso antes de verter su fallo. Dicho fallo tiene apelación ante el Tribunal de Trabajo.

Regidor Arnoldo Castro:

MERCADOS PERIFERICOS DESCENTRALIZARAN EL MOVIMIENTO COMERCIAL Y TRANSITO EN S. JOSE

La mejor solución que podemos hallar a los problemas del aglutinamiento comercial, congestionamiento de vías y social de San José, es la construcción de mercados periféricos en nuestra ciudad.

En otros países como Nicaragua, El Salvador y Guatemala, se han logrado grandes beneficios con estos mercados, manifestó el Regidor de la Corporación josefina, don Arnoldo Castro R.

El Mercado Libre, que propone la Municipalidad a los vendedores ambulantes en su plantel de obras, tiene grandes perspectivas, porque ahí estará una de las más grandes terminales de buses, para San José, y diferentes partes del país.

De igual manera deben propiciarse obras con este mismo fin, dando ocupación a miles de personas que en estos momentos sufren el tremendo problema de la falta de un trabajo digno. Se lograría descentralizar el gran movimiento comercial del centro de San José y el descongestionamiento de las principales vías.

También le producirán beneficiosas entradas económicas a la Corporación, continuó diciendo el Sr. Castro Rojas, arguyendo luego: En esto de las ventas ambulantes, no se debe dejar sola a la Municipalidad, deben intervenir también la Dirección de Bienestar Social, Juzgado Tutelar de Menores y el Patronato Nacional de la Infancia, ya que están involucrados padres de familia sin casi ningún recurso económico y cientos de hijos en edad escolar y más pequeños.

Estoy ampliamente satisfecho por la labor de mi compañera Regidora doña Teresa Z. de Goicoechea, don Rafael Angel Arguedas y Rogelio Aguilar en la Comisión de Hacienda, en cuanto al problema de las ventas callejeras.

Tengo varias mociones q' pronto presentaré a la sesión municipal para atender algunos problemas de las familias de escasos recursos económicos, en cuanto a su ayuda en el aspecto social y de su salud, que considero también es obligación de nuestra labor. Estas ideas las defenderé como lo hice con el Plan Cooperativo de Obras con el Ministerio de Transportes, que beneficiará a los barrios capitalinos y principalmente a los del sur, los más olvidados de los anteriores municipios.

Desde hace tiempo, lucha por el beneficio de las familias más humildes dentro de las cuales orgullosamente me encuentro. Si por esto me llaman demagogo, lo acepto de buen grado porque estoy plenamente convencido de que así sirvo fielmente a la comunidad que me eligió para ocupar un puesto público.

Próxima semana primer informe del técnico en Hacienda Pública

Desde el lunes último está trabajando muy activamente el técnico en materia de hacienda pública, señor Arthur Whitefield, enviado por el Fondo Monetario Internacional a solicitud del Gobierno, para asesorar a nuestros funcionarios en varios proyectos importantes que van a ser preparados, especialmente el de la reforma integral.

El señor Whitefield se ha estado entrevistando con distintos funcionarios y recabando una serie de informaciones que ha estimado necesarias para el mejor desempeño de sus labores. Incluso ya ha estado trabajando en el proyecto sobre la reforma tributaria que se espera enviar a la Asamblea Legislativa en los primeros días del próximo mes.

El Ministro de Hacienda recogió de él la promesa de un informe, el primero suyo, la próxima semana, para ponerlo al tanto de algunos aspectos de importancia e imponerlo de la labor que proyecta realizar mientras permanezca en el país.

LISTA DE LA LOTERIA

SORTEO EXTRAORDINARIO — No. 1.820 DEL DOMINGO 17 DE JULIO DE 1966.

PREMIO MAYOR

Serie 523 Nº 33 con ¢ 250.000.oo

PREMIOS DIRECTOS

Serie	Nº	Premio	Serie	Nº	Premio	Serie	Nº	Premio
300	27	1.000.00	409	93	4.000.00	506	78	1.000.00
302	67	1.000.00	410	75	1.000.00	509	83	1.000.00
302	39	1.000.00	411	75	2.000.00	510	02	1.000.00
317	76	1.000.00	417	88	2.000.00	510	29	1.000.00
318	38	1.000.00	418	95	4.000.00	511	35	1.000.00
322	64	4.000.00	420	01	1.000.00	511	56	1.000.00
322	36	1.000.00	420	56	1.000.00	515	14	1.000.00
323	53	1.000.00	423	58	1.000.00	516	56	1.000.00
333	68	1.000.00	423	57	1.000.00	516	34	2.000.00
335	21	1.000.00	423	37	1.000.00	517	09	20.000.00
335	36	2.000.00	426	73	1.000.00	519	35	2.000.00
335	93	2.000.00	428	30	1.000.00	519	94	2.000.00
337	45	1.000.00	430	77	1.000.00	522	57	2.000.00
337	40	1.000.00	431	34	1.000.00	523	66	1.000.00
338	78	1.000.00	434	02	1.000.00	523	33	250.000.00
340	79	1.000.00	435	64	1.000.00	527	20	1.000.00
341	52	1.000.00	438	94	1.000.00	533	34	1.000.00
341	58	2.000.00	444	22	1.000.00	535	16	1.000.00
345	12	2.000.00	445	39	2.000.00	538	16	1.000.00
348	91	1.000.00	446	78	1.000.00	530	20	2.000.00
349	51	1.000.00	446	38	1.000.00	542	02	1.000.00
351	98	1.000.00	449	45	1.000.00	544	90	1.000.00
353	89	1.000.00	450	03	1.000.00	545	12	2.000.00
353	55	4.000.00	450	56	1.000.00	547	74	4.000.00
355	02	1.000.00	453	27	1.000.00	548	40	4.000.00
356	44	1.000.00	455	20	1.000.00	549	36	1.000.00
356	79	1.000.00	455	32	1.000.00	551	85	1.000.00
358	83	1.000.00	457	65	1.000.00	552	12	1.000.00
359	64	1.000.00	459	13	4.000.00	559	51	20.000.00
359	03	2.000.00	461	58	1.000.00	562	69	1.000.00
360	24	1.000.00	465	86	1.000.00	564	56	2.000.00
364	64	1.000.00	467	29	1.000.00	566	29	1.000.00
372	37	2.000.00	468	58	1.000.00	566	56	1.000.00
376	13	2.000.00	472	80	2.000.00	570	94	1.000.00
379	07	1.000.00	475	13	1.000.00	571	95	4.000.00
403	78	1.000.00	505	14	1.000.00	573	54	1.000.00
409	76	1.000.00				576	25	1.000.00

IMPERIOSA LA NECESIDAD DE UN CODIGO ADMINISTRATIVO

El Poder Ejecutivo, al enviar un proyecto a la Asamblea Legislativa para que permita al Juez de lo Contencioso Administrativo Lic. don Gonzalo Retana Sandí, entra a formar parte de la Comisión Especial que se encargará de elaborar un proyecto de Código Administrativo, hace algunas consideraciones de interés acerca de la imperiosa necesidad de promulgar sin dilación este cuerpo de leyes.

Dice entre otras cosas el Poder Ejecutivo: "Las múltiples, complejas y variadas actividades administrativas, requieren de un ordenamiento jurídico capaz de expeditar, de asegurar y de llevar a buen término las relaciones existentes entre los diversos órganos de la administración pública y las personas privadas, en áreas generales y en casos particulares".

"Hace algún tiempo se planteó, en el país, por parte de expertos en asuntos administrativos, la imperiosa necesidad de crear un cuerpo de normas jurídicas que, adaptadas a la realidad costarricense, constituyeran una especie de Código Administrativo.

Ahora esa necesidad se impone, puesto que los problemas, de toda índole, nacidos dentro de un mecanismo cada día más complicado, han aumentado notablemente y se han convertido en un obstáculo muy serio para el eficaz desenvolvimiento de las funciones públicas y de las actividades particulares".

Todas las tareas, públicas y privadas, requieren de ese cuerpo de normas jurídicas, propias de un Estado que labora en orden y dentro de un marco de seguridad para los derechos de los ciudadanos y para la propia seguridad del Estado. Y que, al mismo tiempo, labora con un sentido práctico dentro de la órbita jurídica".

Una página brillante de heroísmo escribió cuadrilla del M. T.

"Mensaje", el periódico del Ministerio de Transportes, enviado gentilmente por Carlos Alberto Patiño, Jefe de Relaciones Públicas del MT, trae en su entrega de junio y julio un dramático relato sobre el salvamento increíble de una niñita de unos seis años de edad que era arrastrada por una cabeza de agua, hace unos pocos días.

Dice "Mensaje" que se encontraba una cuadrilla del MT efectuando labores en un puente en Pejibaye de Turrialba. Habían parado las labores por el fortísimo aguacero que cesó luego. El río estaba muy crecido pero la cuadrilla siguió trabajando. A poco escucharon un trueno lejano cuyo ruido fue creciendo Era una cabeza de agua. Enseguida la vieron salir con velocidad de tren expreso por un recodo del río. Arrastraba rocas enormes, piedras, palos, animales y a una niñita de seis años aproximadamente! Los trabajadores quedaron petrificados. Pero uno llamado Marco Tulio Rojas Fallas, cariñosamente apodado "Cuna", se lanzó en la correntada. Asió a la pequeña y con fuerza sobrehumana la alzó sobre él para protegerla. Ambos fueran arrastrados cuatrocientos metros más abajo. Los compañeros pudieron llegar cuando "Cuna" salió herido y golpeado pero feliz porque llevaba a la niñita medio inconsciente, pero viva. La condujeron a un hospital y se ha salvado. Debe la vida al gesto de "Cuna" quien se jugaba la vida pero la salvó. "Mensaje" publica sus felicitaciones para "Cuna", humilde trabajador del MT quien cuenta ahora también con una felicitación calurosa de LA REPUBLICA que se une en este gesto a "Mensaje".

Este documento es propiedad de la Biblioteca Nacional "Miguel Obregón Lizano" del Sistema Nacional de Bibliotecas del Ministerio de Cultura y Juventud, Costa Rica.

MANIOBRA DE DOBLE ENCUENTRO EN EL ESPACIO

El astronauta Michael Collins, de 35 años de edad será el piloto en la astronave Géminis-10

El astronauta John W. Young, de 35 años de edad, será el piloto comandante de la astronave Géminis-10 y ejecutará un doble acoplamiento, la más compleja maniobra hasta el momento efectuada en un vuelo espacial tripulado.

Durante sus primeros vuelos espaciales, los astronautas y los cosmonautas se encontraban en la situación de una persona sentada en la silla giratoria de un vagón de ferrocarril. Podían mover la parte frontal de la astronave, valiéndose de los motores de maniobras, para ponerla en cualquier dirección que deseaban, pero no les era posible cambiar el rumbo del vehículo.

De la misma manera que los rieles determinan la trayectoria del tren, la de la astronave queda fijada por el cohete cuyo impulso la había puesto en órbita.

Desde entonces a la fecha, la tecnología ha avanzado tanto q' los astronautas pueden dirigir ya su astronave a la medida de sus planes.

Tienen los medios para cambiar el plano de la órbita, lo mismo que la altitud de ésta para cambiar de una trayectoria circular a otra elíptica y viceversa o de un vuelo en elipsis a otro de cualquier figura geométrica.

Esta nueva capacidad quedó comprobada por primera vez en la historia espacial durante el vuelo del 23 de marzo de 1965 en el Géminis 3 por los astronautas norteamericanos Virgil I. Grisson y John W. Young.

El 15 de diciembre se empleó exactamente la misma técnica cuando Walter Schirra y Thomas Stafford cambiaron la órbita de su Géminis 6 y de su excéntrica de 160 por 267 kilómetros pasaron a otra circular de 296 kilómetros que los colocó a una distancia de 30 centímetros del Géminis 7, el cual llevaba ya 12 días en el espacio haciendo un vuelo que iba a tener 14 de duración.

En otra maniobra parecida, ejecutada el 16 de marzo de 1966, Géminis 8 se encontró con un motor espacial Agena en órbita y se acopló a este física y electrónicamente, dando al mundo la primera demostración práctica de un acoplamiento espacial.

Ahora, el astronauta Young, veterano del vuelo en que por primera vez se hizo le cambio de órbita, será el piloto Jefe de otra maniobra más precisa que se efectuará durante el próximo vuelo del Géminis 10.

Los diversos experimentos planeados para dicho vuelo van a requerir más combustible del q' puede llevar el Géminis 10 y para resolver este problema, Young y su compañero irán a encontrar y se acoplarán a un motor espacial Agena puesto en órbita 100 minutos antes de ser lanzada la astronave que llevará los dos pilotos a bordo.

Una vez que estén acopladas las diferentes astronaves, Young echará a andar el motor del Agena con el combustible que éste tiene a bordo, para conservar así las reservas del Géminis 10, que se necesitarán para otras etapas del vuelo.

Impulsado por el motor del Agena, Young pondrá los dos vehículos unidos en una órbita más alta, a unos 320 kilómetros sobre la tierra, y en ella encontrará al otro Agena que ha estado desde el 16 de marzo pasado en la órbita que le fijaron los tripulantes del Géminis 8.

En la segunda parte de la maniobra, Young desacoplará al impulsor Agena que ha puesto al Géminis en órbita 10 en la nueva órbita, lo dejará a varios kilómetros de distancia, volará hasta llevar a unos metros del segundo Agena y lo seguirá en su trayectoria.

Una vez que el receptáculo y Collins estén de vuelta y seguros a bordo del Géminis 10, Young pondrá la nave en otra altitud y después de realizar varios experimentos durante un día entero, emprenderá el vuelo de regreso a la tierra.

Los dos Agenas que han quedado en el espacio continuarán dando vueltas alrededor de nuestro planeta por un tiempo indefinido y es posible que vuelvan a usarsep ara maniobras de encuentro, acoplamiento y otros ejercicios en los vuelos espaciales del futuro. Hay también posibilidades de emplearlos para demostrar los métodos que deberá seguir una astronave de abastecimiento que traiga combustible y otros materiales a los vehículos destinados a misiones de larga duración.

Mientras tanto, Young y Collins regresarán a la tierra con nuevos conocimientos y bericas que harán más próximo el día en que el hombre cuente con recursos y medios para atravesar a discreción el espacio.

El lanzamiento de la astronave Géminis 10 está señalado para el lunes próximo 18 de agosto a las 14.40 (hora de Costa Rica).

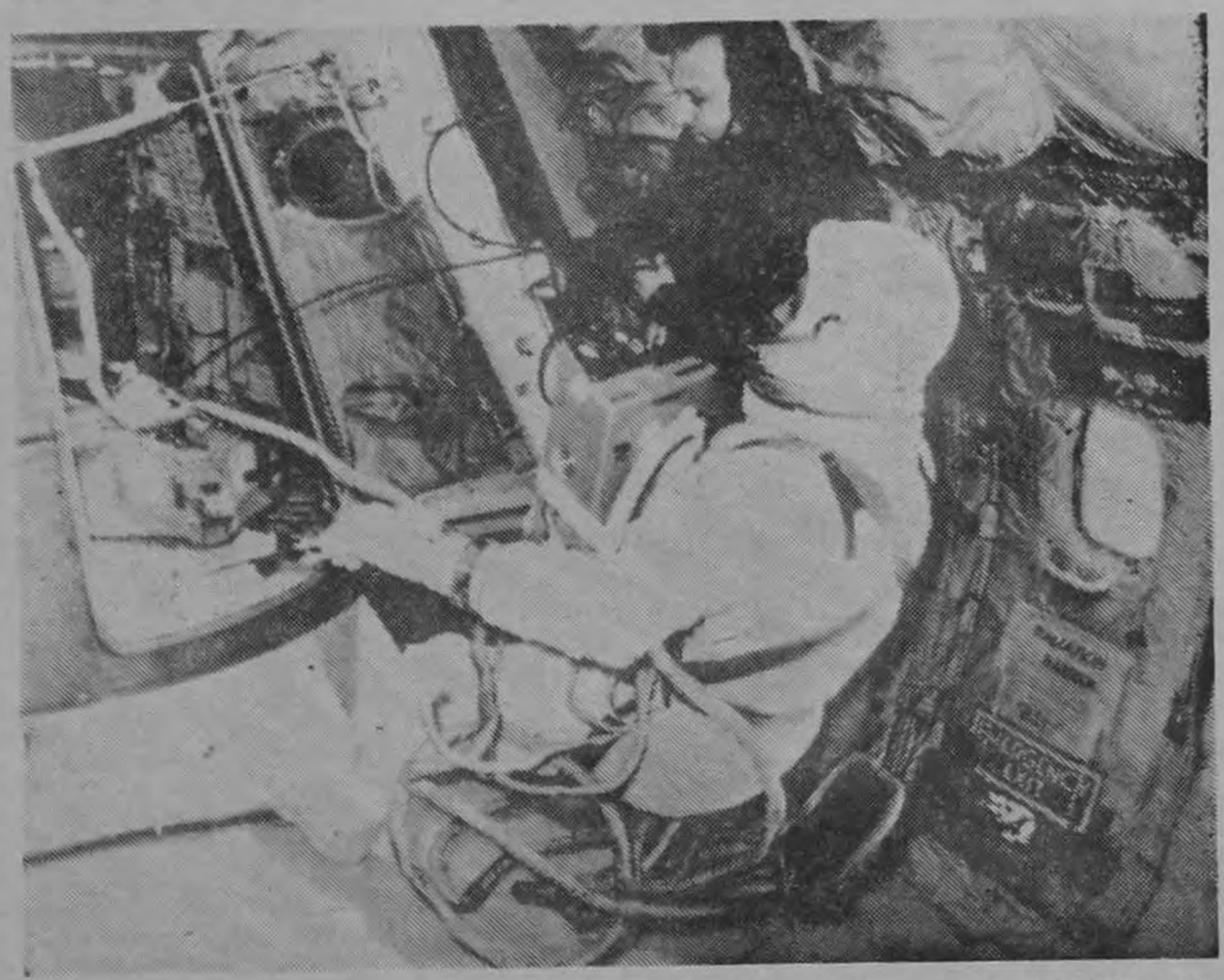

Entrenamiento para la caminata espacial es provista a este astronauta norteamericano dentro de este avión de la Fuerza Aérea KC-135 que vuela en una curva parabólica para crear un breve período de ingravidez. Dentro del avión, un técnico observa mientras el astronauta Clifton C. Williams, Jr. practica abandonar la nave espacial. Williams es un reemplazo en caso de que el astronauta del Géminis-10 a última hora no pueda realizar el viaje.

HEMOS

CAMBIADO...!

Ahora contamos con nuevo TELEFONO

21 – 89 – 54

TICA BUS

TRANSPORTES INTERNACIONALES CENTRO AMERICANOS

La compañía que le invita a viajar por CENTRO AMERICA, PANAMA Y MEXICO.

Paseo de los Estudiantes

Costado Norte de La Soledad — Ap. 3347.

DAMITA ASALTADA Y HERIDA

En Avenida Central y calle 16 de esta ciudad fue asaltada y herida por un sujeto que luego fue capturado por autoridades de Radiopatrullas, la Srta. Luzmilda León Fernández de diecinueve años.

Autor de esta agresión lo fue G. A. Artavia, que fue detenido posteriormente por el Sargento Francisco Calvo, que lo trasladó en la Unidad 110 a la Dirección de Detectives. La víctima del heridor fue trasladada al Hospital San Juan de Dios, donde el médico de turno dictaminó herida en su pierna izquierda y otras lesiones en el cuerpo.

"Empresa industrial necesita"

Personas con conocimiento en agricultura y manejo general de oficinas. No mayor de 35 años. Preferiblemente con conocimientos del idioma inglés.

Recoger solicitudes de empleo en Apartamento 2A Edificio Solera Bennett en San José o escribir al apartado 5128,, San José, dando sus referencias.

Este documento es propiedad de la Biblioteca Nacional "Miguel Obregón Lizano" del Sistema Nacional de Bibliotecas del Ministerio de Cultura y Juventud, Costa Rica.

INFORMACION CABLEGRAFICA INTERNACIONAL

Capturado el asesino del siglo

Por tierra, aire y mar atacan los aliados

SAIGON, 17 (AP).— Fuerzas norteamericanas y sudvietnamesas atacaron hoy por tierra, mar y aire a un regimiento de tropas de Viet Nam del Norte a unos 13 kilómetros al sur de la zona desmilitarizada que separa a Viet Nam del Norte y del Sur.

Bombarderos B 52 atacaron la zona en apoyo de la infantería de marina norteamericana y sudvietnamesa que chocaron contra unos 2.000 soldados regulares de Viet Nam del Norte.

La fuerza aliada informó haber dado muerte a 140 norvietnameses en la lucha hasta el momento. Se informó que las bajas aliadas eran ligeras.

El comando norteamericano anunció un desembarco anfibio por infantes de marina a sólo 8 kilómetros al sur de la zona desmilitarizada y a menos de 32 kilometros al este del campo de batalla.

La fuerza de desembarco de unos 1.000 infantes de marina, de la séptima flota, cruzó una llanura costanera para formar una fuerza de bloqueo en el lado oriental de la zona de batalla. Se dijo que la fuerza encontró pequeña resistencia. Un vocero añadió que la infantería mató a tres soldados comunistas en el desembarco inicial sin sufrir bajas.

La lucha cerca de la frontera al norte de Viet Nam del Sur fue el único contacto significativo, según informaron los comandos norteamericanos y sudvietnameses.

Pero el comando central norteamericano informó que las incursiones aéreas ayer alcanzaron un número record con 121 misiones —el mayor número de la guerra— tanto en el norte como en el sur.

Todas las misiones de ayer estuvieron concentradas en la parte sur y los pilotos informaron haber alcanzado sus objetivos contra zonas de depósitos, barcazas, puentes y tráfico fluvial.

Gran Bretaña exige pago a Bonn

LONDRES, 17 (AP).—El gobierno británico tiene a estudio una amenaza de reducir el ejército británico en El Rin a una fuerza simbólica a menos que Alemania occidental pague una mayor parte del costo de su mantenimiento, según se informó.

El Ministro del Tesoro James Callaghan volará a Bonn el miércoles, y según algunas fuentes lleva lo que equivale a un ultimatum para el Primer Ministro Ludwig Erhard.

Alemania occidental ha rechazado anteriores presiones de Londres para compartir los 90 millones de libras que le cuesta en divisas a Gran Bretaña su ejército del Rin.

Gran Bretaña tiene unos .... 50.000 hombres en Alemania occidental.

Las fuentes dijeron que a menos que ese peso sobre la balanza de pagos británica pueda ser aliviado en breve, el Primer Ministro Wilson está resuelto a retirar la mayoría de estas tropas.

La medida está siendo considerada aunque probablemente causaría conmoción dentro de la Alianza Atlántica.

Se espera que Wilson convoque una reunión de emergencia de su gabinete al volver de Moscú el lunes o el martes, para efectuar una revisión final del programa para solucionar la crisis económica del país.

Viene de la primera plana

noche y donde fue hallado sin conocimiento sangrando en abundancia.

AL HOSPITAL

Un policía le hizo un torniquete en el brazo utilizando su cinturón y con ayuda de otro agente lo llevó al hospital de Cook County en un coche celular.

Los agentes no reconocieron al herido, que se había inscrito en el hotel con el nombre de B. Brian.

El Dr. Smith dijo que Speck tenía una lesión profunda en la coyuntura del brazo izquierdo donde había sido cortada una arteria y una herida superficial en la muñeca derecha. Añadió que fue tratado en la sala de cirugía durante unos 50 minutos y que había perdido casi dos pintas de sangre.

UNA PREGUNTA CINICA

Cuando Speck era trasladado a la sala de cirugía en una mesa de ruedas preguntó al doctor Smith: Va usted a recibir la recompensa de 10.000 dólares?" El doctor Smith no contestó.

La suma fue ofrecida por el Community Hospital de la parte sur de la ciudad donde se adiestraban las enfermeras asesinadas.

El jefe de la policía Francis Flanagan, que dirigió la investigación y estima que las pruebas contra Speck son abrumadoras, dijo que al parecer "Speck no es tan eficaz al usar el cuchillo con sigo mismo como con los demás".

Speck fue trasladado del Cook County Hospital al de Birdewell, que forma parte de la cárcel del condado.

VIGILANCIA EXTREMA

Fue instalado en una habitación privada. Dos inspectores de policía fueron destinados a su vigilancia debiendo permanecer constantemente junto a él, y otros agentes se apostaron en diversos lugares del pequeño jardín situado ante el edificio.

El jefe adjunto de detectives Michael Spiotto declaró que pensaba que se rogara a la señorita Amurao, la superviviente, que examine de cerca el rostro de Speck. No indicó cuándo cree que se llevará a cabo la inspección.

Speck tiene numerosos antecedentes penales en Texas, donde sirvió dos condenas en la cárcel estatal. La segunda la terminó el 2 de junio de 1965.

Los datos que se poseen indican que cuando disfrutaba de libertad condicional después de su primer período en la penitenciaría, fue declarado culpable de haber amenazado a una mujer de 28 años con un cuchillo de carnicero.

La policía de Monmouth, Illinois, quiso interrogarlo en relación con el asesinato de la empleada de un bar el pasado abril. Añadió la policía que Speck fue interrogado dicho mes a propósito de una serie de robos.

Persiguen a vietcongs hasta la frontera

SAIGON, 17 (AP).—Un millar de infantes de marina norteamericanos desembarcó hoy en una playa junto a lo que se considera la puerta de acceso a Viet Nam del Norte para establecer una fuerza conjunta con infantes de marina survietnameses para seguir y destruir una división del ejército norvienamés que se cree se ha deslizado a través de la frontera.

Los gigantescos bombarderos B 52, con base en Guam, respaldaron la operación con un ataque de saturación sobre lugares donde se sospecha se oculta el enemigo, a unos 12 kilómetros al sur de la zona desmilitarizada que separa a Viet Nam del Norte de Viet Nam meridional.

Se informó que los infantes de marina norteamericanos y los survietnameses mataron 153 soldados comunistas desde el comienzo de la operación el viernes. Una división norvietnamesa consta de 3.000 a 4.000 hombres. Se indicó que las pérdidas aliadas fueron ligeras, pero un portavoz de los Estados Unidos informó que 13 infantes de marina resultaron muertos y otros tres fueron salvados cuando el fuego terrestre abatió un helicóptero CH 46 de transporte de tropas al iniciarse la operación. Se dijo que hasta cinco helicópteros fueron destruidos o dañados.

El Papa estudia espinoso problema

Por Bennet M. Bolton

CASTEL GANDOLFO, 17 AP. El Papa Paulo VI comenzó hoy en su Palacio de verano aquí un estudio de un período de dos meses del complejo problema sobre el control de la natalidad y se espera que la espinosa decisión final del Pontífice se conocerá para principios de octubre.

Su Santidad llegó anoche a los Montes Albanos, unos 28 kilómetros en las afueras de la Ciudad Eterna, para su habitual período de descanso. El Papa Paulo VI lo calificó, en cambio de un período de labor y meditación. Deberá estudiar un informe de 800 páginas de su Comisión Especial y decidir si la Iglesia debe suavizar sus estrictas reglas sobre la contracepcion y la forma de hacerlo.

Los observadores del Vaticano consideran la aguardada decisión como una de las más importantes del siglo para el papado en el aspecto de la teología moral. Y algunas fuentes estiman previsible el permiso de la Iglesia a la contracepción artificial.

Rojos utilizan pertigio del Papa Juan XXIII

VARSOVIA, Polonia, 17 (AP) El Arzobispo católico de Varsovia dijo hoy que la Iglesia no tenía un proyecto, respaldado por el gobierno polaco, de erigir un monumento en honor del finado Papa Juan XXIII en Varsovia, la antigua ciudad alemana de Bresalu.

El Arzobispo Boleslaw Komínek de Polonia rogó a los sacerdotes que no asistan a la reunión organizada en la indicada ciudad el martes próximo para colocar la primera piedra del monumento como parte de los actos conmemorativos del estado polaco.

El acto del martes, "no es un símbolo de la unidad sagrada de la Iglesia de Cristo en Polonia... queremos expresar que la ceremonia ha sido organizada sin conocimiento de la jerarquía de la Iglesia y fuera de su jurisdicción, no hemos alentado y no alentamos la participación en actos cuyos fines ocultos son claros", dijo el arzobispo en un mensaje a cuya lectura se debía proceder hoy en todas las iglesias de Polonia.

También envió a los sacerdotes un segundo mensaje declarando que la reunión del martes fue organizada por la delegación local de la Oficina de Asuntos Religiosos del Estado y estuvo concebida para socavar la unidad de la Iglesia.

Candentes problemas tratará Wilson

MOSCU, 17 (AP).— El Primer Ministro británico Harold Wilson declaró hoy que tratará "una amplia gama de asuntos mundiales" con su colega soviético, Alexei N. Kosygin, en la reunión de mañana en el Kremlin.

"No tenemos una agenda determinada, pero diría que el mundo no carece de problemas urgentes para discutir", dijo Wilson.

Wilson voló a esta capital ayer para "alentar a nuestros exportadores" en la feria comercial, añadió.

Su viaje fue concertado apresuradamente, sin embargo, con vistas a conversaciones con Kosygin sobre Viet Nam. Los arreglos fueron dispuestos después de los ataques aéreos de los Estados Unidos sobre las inmediaciones de Hanoi y Haiphong, pero ahora ha aparecido un nuevo elemento en la situación con la movilización parcial de Viet Nam del Norte.

En una conferencia de prensa después de que Wilson y Kosygin visitaron por espacio de dos horas una exposición industrial de la Gran Bretaña aquí, el Primer Ministro británico declinó mencionar los problemas particulares que discutirá.

Al responder a una pregunta, expresó que no tiene planes para iniciar un contacto con la embajada norvietnamesa de Moscú, en febrero pasado, cuando Wilson estuvo aquí, un miembro de su séquito, el Ministro de Desarme Lord Chalfont, habló con un representante de Hanoi aquí.

WILSON NO QUIERE ADELANTARSE

Se le preguntó a Wilson si solicitaría de Kosygin que intercede por los pilotos norteamericanos prisioneros de los norvietnameses.

"Prefiero no adelantarme a las conversaciones de mañana" replicó.

El Primer Ministro dijo que la discusión de hoy con Kosygin sobre cuestiones comerciales había sido "útil y estimulante".

Los dos primeros ministros se reunieron para lo que portavoces británicos dijeron fue una "larga conversación" sobre asuntos comerciales después de visitar la exposición.

Wilson dijo a los periodistas que las exportaciones británicas a la Unión Soviética en el primer semestre de 1966 fueron superiores a las del mismo período del año pasado. Todavía existe una brecha considerable que es preciso cerrar", dijo.

La Unión Soviética ha venido vendiendo a la Gran Bretaña más de lo que ha comprado allí y los británicos tratan de nivelar ese desequilibrio.

Wilson expresó "que es alentador que comience a aumentar el comercio.

Consejo de seguridad creará Argentina

BUENOS AIRES, 17 (AP). — Fuentes de la casa de gobierno dijeron hoy que el presidente Juan Carlos Onganía está estudiando planes para crear un Consejo Nacional de Seguridad similar al de Estados Unidos.

La diferencia básica con el norteamericano, según las fuentes, sería que el consejo argentino no se ocuparía sólo de seguridad sino de problemas de desarrollo económico.

700 mil dólares para México

WASHINTONG, 17 (AP).—El Banco de Exportación e Importación del Gobierno anunció hoy un crédito de 765.000 dólares para ayudar a financiar la compra de equipos para una planta de fabricación de lámparas de televisión por valor de 3.3 millones de dólares, que está siendo ahora construida en Monterrey, México.

El préstamo asistirá a productos Corning, formada por las fábricas de vidrio Corning, de Nueva York, e intereses mexicanos, para comprar equipos y servicios.

Los productos de la planta serán vendidos a fabricantes mexicanos de tubo de televisión, que son proveedores de unos 50 fabricantes de equipos de televisión.

Se acerca viaje a la luna

CABO KENNEDY, 17 (AP).—La mayoría de las experiencias que los astronautas del Géminis 10 realizarán en el espacio esta semana irán dirigidas a desarrollar procedimientos para futuros vuelos tripulados a la Luna y los planetas.

John W. Young, y Michael Collins serán puestos en órbita mañana por la tarde para hacer enlace con un satélite Agena y también unirse a un satélite Agena anterior que quedó en el espacio luego del vuelo del Géminis 8 en marzo pasado.

Collins proyecta dos sesiones de labor de 55 minutos fuera de la astronave en órbita.

Los astronautas también deben realizar numerosos experimentos de navegación, científicos y tecnológicos vitales para vuelos espaciales más ambiciosos.

"Casi todo lo que hagamos será directamente aplicable al programa Apolo para enviar un hombre a la Luna" comentó el piloto de comando Young, veterano del vuelo del Géminis 3.

Añadió, "cualquier cosa que aprendamos sobre vuelos espaciales también será aplicable a la planificación para misiones planetarias".

El objetivo número 1 serán las misiones de aproximación y enlace. Los últimos cuatro vuelos Géminis ejecutaron misiones exitosas de enlace con otros vehículos espaciales.

Pero la experiencia en cuanto al enlace de satélites ha sido limitada. Tres vuelos tenían esto como objetivo, pero sólo uno, el Géminis 8, tuvo éxito.

"Proyectamos tres enlaces separados, dos de día y uno en la oscuridad. Dos enlaces deben ser realizados durante el primer lanzamiento de astronautas a la Luna.

El Agena será lanzado 1 hora 40 minutos antes que los astronautas. Deberán seguirlo por 5 horas, tratando por primera vez en un vuelo de enlace de calcular todas sus maniobras para variar de órbita con instrumentos en la propia astronave.

Luego del enlace, Young y Collins proyectan encender el motor Agena para colocarse en una órbita de más de 600 kilómetros de altura, desde donde estarán en posición de acercarse luego al Agena del Géminis 8.

A esa altura, mayor que la alcanzada hasta ahora por ningún hombre, recogerán información sobre niveles de radiación.

"Cuando encendamos ese motor de 8.000 kilos de impulso, vamos a aprender mucho sobre nuestra precisión anterior en calcular tales maniobras" dijo Young.

Este documento es propiedad de la Biblioteca Nacional "Miguel Obregón Lizano" del Sistema Nacional de Bibliotecas del Ministerio de Cultura y Juventud, Costa Rica.

TURRIALBA SALIO DEL SOTANO

Los turrialbeños salieron ayer del sótano al vencer claramente al once limonense en el partido celebrado ante una gran cantidad de espectadores en el estadio de Turrialba.

En realidad la iniciativa fue casi permanente de los locales y de ahí que su triunfo fue inapelable.

Casi desde el principio se vio a los delanteros turrialbeños invadir el área de los visitantes poniendo en serios apuros la valla limonense.

Su presión dio frutos a los 11 minutos cuando el defensa Fernando Aguilar en jugada espectacular abrió el marcador.

El dominio de los vencedores siguió cada vez más intenso y fue el puntero izquierdo Luis Aguilar quien elevó el marcador a dos por cero a los veinte minutos.

El primer tiempo se agotó con esa ventaja parcial de los locales.

En la segunda parte se creyó factible una reacción limonense pero más bien los dueños de la cancha mantuvieron su excelente tren de juego superando claramente.

El tercer tanto fue obra del mismo alero izquierdo Luis Aguilar a los cuarenta minutos dando ya cifras definitivas al marcador.

Fue un triunfo relativamente fácil de Turrialba. Con ello deja a los isidreños en el último lugar.

Momentos después de iniciada la última competencia internacional de golf entre Costa Rica y Nicaragua, cuatro jugadores posaron especialmente para LA EXTRA, de "LA REPUBLICA" Son ellos Mauricio Revelo y Alfredo Bequiyar de Nicaragua y Francisco Jiménez y Enrique Salas de Costa Rica. El triunfo de los nuestros en este torneo Copa Necapa es seguro, ya que ayer llevaban 500 puntos de ventaja.

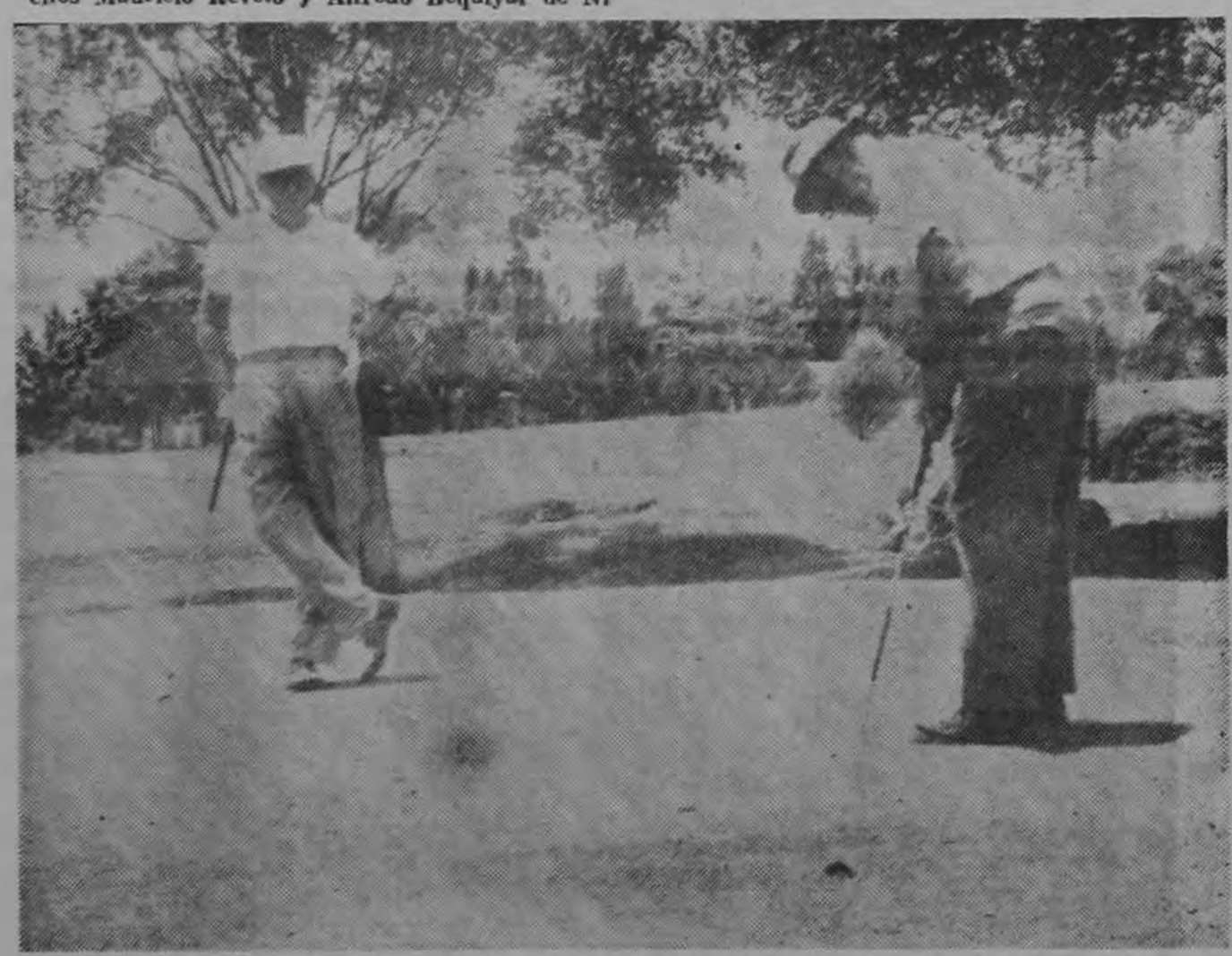

Momentos en que el jugador costarricense, don Pepe Batalla con certero golpe incrustaba la pelota en el último hoyo. Fue una jugada magistral que dejó atónitos a los competidores y público que presenció la jugada.

deportes

— Por LUIS CARTIN P. —

Reflexiones sobre la Copa Mundial

LONDRES, 17 (AP).—He aquí algunas reflexiones sobre la primera semana de la competición de la Copa Mundial de Fútbol... la confrontación clásica entre Brasil, que defiende el título y Hungría; la expulsión del campo del jugador argentino Jorge Albrecht; el brillante gol anotado por Bobby Charlton a favor de Inglaterra; la actuación realmente magnífica del húngaro Florian Albert.

En ocasión en que los equipos que participan en la pugna mundial se aproximan a la etapa casi decisiva de esta serie del campeonato el martes y el miércoles, un grupo parece dominar el torneo en pintoresquismo y excitación.

El grupo es el número tres en el que figuran Brasil, Hungría, Portugal y Bulgaria.

Es hasta ahora el más fuerte de los cuartos.

Ha producido el mejor fútbol que se ha visto hasta el presente. Ha rendido asimismo la excitación más genuina. Ha hecho que los aficionados estén inquietos ante los posibles resultados de los partidos que quedan y que Brasil se muestre profundamente preocupado incluso sobre la posibilidad de calificarse para los cuartos de final.

FERVOR NACIONAL

Tuvo también por resultado un fervor nacional asociado con este torneo deportivo prestigioso, tan sólo segundo en importancia a los Juegos Olímpicos.

Los sudamericanos proporcionaron el sabor pintoresco de la jornada el viernes en el encuentro del Brasil contra Hungría.

"Brasil, Brasil, Brasil... Cha—Cha—Chá—", gritaron.

El fútbol en el Brasil es algo más que un juego. Es una religión. Las reputaciones se pulverizan con las misma rapidez que se forman.

APOYO A HUNGAROS

Los aficionados británicos en dicho partido otorgaron su apoyo sin reservas a los húngaros, que fueron los primeros en derrotar a los ingleses en su propio terreno.

El acontecimiento se produjo en 1953, en el Estadio Wembley de Londres en los días fabulosos de Puskas y sus magiares extraordinarios.

El match Brasil—Hungría se disputó en el estadio de Goodison Park en Liverpool. Liverpool es la ciudad de los "beatles" y existen pocos lugares que proporcionen aficionados que ovacionen, y canten y griten más que los de dicha ciudad.

Liverpool cuenta con una canción de fútbol para sus equipos locales, Liverpool y Everton. El estribillo dice: "Que Dios salve a nuestro gran equipo".

La canción se entona con la misma música que el Himno Nacional británico y se canta por lo general con el entusiasmo que se pone en el propio himno de la nación.

Los aficionados de Liverpool estuvieron ciertamente a la altura de las circunstancias en el famoso encuentro y mostraron sus sentimientos con un entusiasmo y gusto que no han tenido hasta ahora paralelo en otros partidos del torneo.

TODO TRANQUILO

Todo ha estado tranquilo en el grupo Middlesbro—Sudeiland con Rusia, Corea del Norte, Chile e Italia.

RADIO LIBERTAD

(La Radio Gigante de Centro América)

¡La de mayor alcance en Centro América!

¡La de mayor sintonía en Costa Rica!

Vea el último censo de audiencia. Consulte con una agencia de publicidad.

Este documento es propiedad de la Biblioteca Nacional "Miguel Obregón Lizano" del Sistema Nacional de Bibliotecas del Ministerio de Cultura y Juventud, Costa Rica.

Puntarenas arrebató el invicto al Cartaginés

El portero brumoso Raúl Chaverri fue bastante exigido por los corajudos delanteros porteños viéndose obligado a darse por entero. Aquí lo vemos en acción tras un balón alto que trataba de rematar de cabeza Bolaños. Sólo permitió un gol pero fue suficiente para que su equipo perdiera.

El arquero suplente porteño Villalobos respondió ampliamente al ser colocado frente a un cuadro tan respetable como el brumoso. El novato supo aprovechar la gran oportunidad y se lució con brillantes intervenciones. Aquí lo vemos en una de ellas cuando salió con éxito del arco tras una pelota alta.

Faltando pocos minutos para terminar el reñido encuentro se produjo un potente disparo de Piche García que parecía el empate. Pero el joven arquero Villalobos volando materialmente logró evitar la casi segura anotación. Nuestro fotógrafo captó estupendamente la espectacular jugada.

Al terminar el espectacular cotejo se produjeron escenas muy diferentes. Mientras los jugadores porteños no ocultan su gran satisfacción por el valioso triunfo obtenido sobre el puntero, los brumosos salen cabizbajos después de su pérdida del invicto. Así concluyó la reñida contienda.

La máxima sorpresa del campeonato superior de futbol la dio el cuadro chuchequero al arrebatar el invicto de doce fechas de la presente temporada al Cartaginés, al derrotarlo en su propia cancha por la mínima diferencia.

Y al decir sorpresa no nos referimos a que los porteños no tengan con qué obtener una victoria de esa magnitud sino más bien que eran muy pocos los q' creían que el ballet azul pudiera caer en su terreno.

Sin embargo ya se había comprobado en la primera vuelta q' los del Pacífico eran rivales de mucho riesgo produciéndose en aquella oportunidad un empate angustioso para los visitantes.

Del cotejo de ayer hay que asegurar que se vio más futbol de garra que de tecnicismo y dentro de esa planificación sacó mejor ventaja el cuadro visitante que siempre ha sabido emplearse con todo espíritu deportivo a la lucha por los puntos.

Los brumosos carecieron por completo de rematadores pues su delantera no llegó a carburar como en otras ocasiones debido posiblemente a la notoria ausencia del interior constructor "Pelirrojo" Córdoba.

Ya se había sentido en el partido del jueves anterior en la cancha florense en la que se produjo un empate sin goles, lo que quiere decir que los brumosos se han ido en blanco en dos ocasiones.

Los porteños exhibieron más condición física logrando a base de garra frenar a su prestigioso rival sin importarles en nada el hecho tantas veces determinante de jugar en cancha enemiga.

Y después de que hicieron su gol a mediados del segundo tiempo, se dedicaron a defenderlo con todo logrando mantener esa finima como valiosa ventaja hasta el pitazo final.

Sufrió así un violento frenazo en su brillante campaña el once brumoso que con los tres puntos perdidos e la semana se ve en peligro de ser superado en puntos por manudos y morados de acuerdo con los próximos resultados.

Para los chuchequeros esta victoria significa su más grande hazaña del presente campeonato y el justo premio a un equipo todo pundonor en el terreno de juego.

Ambos equipos tuvieron que actuar hoy sin varios titulares.

Los brumosos sin Pelirrojo Córdoba; Enrique Marín; Leonel Hernández; entrando este último a mediados del segundo lapso pero en condiciones físicas de inferioridad debido a un golpe recibido el jueves anterior.

Los del puerto tampoco pudieron contar con valores tan conocidos como Didier Gutiérrez, Zurdo Espinoza ni Lepanteño Moraga.

Es posible que esas ausencias bajaran el nivel técnico de ambos cuadros que jugaron a base de tesón y coraje acusando un bajo nivel técnico.

Seguidamente damos a conocer las alineaciones, gol y otros detalles.

CARTAGINES: Chaverri; García, Jiménez y Jarret; Guillén y Madriz; Coto, Feo, Wally, Alvarado y Piche.

Como informamos antes Leonel entró por Hernández en la segunda parte.

PUNTARENAS: Villalobos; Estupiñán, Aguirre y Velázguez; Tercero y Mendoza; Bosque, Cabrales, Bolaños, Leco y Martínez.

GOL:

1-0: A los 20 minutos del segundo tiempo hubo falta un poco adelante de la media cancha sobre terreno brumoso. Coró Patona Bosques por alto imprimiéndole mucho efecto al balón surgiendo en el camino Leco Rodríguez que la peinó con cabeza haciéndola entrar en la valla brumosa en el ángulo superior izquierdo siendo tardía la intervención del arquero Chaverri al que pareció faltarle rapidez y vista para intervenir.

Un arbitraje excelente de Alfonso Benavides.

Se recaudaron más de quince mil colones lo que demuestra q' el estadio provinciano estaba casi lleno.

En el preliminar la reserva brumosa logró vencer apretadamente a la puntarenense dos goles por uno.

Tabla de posiciones Fútbol Superior

EQUIPOS	PUNTOS
CARTAGINES	18
ALAJUELA	17
PUNTARENAS	17
SAPRISSA	16
ORION S. A.	11
SAN CARLOS	10
LIMON F. C.	9
HEREDIANO	8
TURRIALBA	6
C. S. URUGUAY	4

GOLEADORES

Erroj (Alajuelense)	12
López (Orión)	8
Watson (Limón)	7
Núñez (Alajuelense)	6
Feo (Cartaginés)	6
Ulloa (San Carlos)	6
R. Heernández (San Carlos)	6
Crawford (Limón)	5
Piche (Cartaginés)	5
Gerardo (Turrialba)	5
Bolaños (Puntarenas)	5
Leco (Puntarenas)	5
Ruiz (Saprissa)	4
Zúñiga (Saprissa)	4
Cháves (Saprissa)	4
Elizondo (Herediano)	4
M. Hernández (San Carlos)	4
Peña (Orión)	4
Oviedo (Herediano)	3
Leonel (Cartaginés)	3
Wally (Cartaginés)	3
Coto (Cartaginés)	3
Marín (Saprissa)	3
Cortés (San Carlos)	3
Selva (Alajuela)	3
Gámez (Alajuela)	3
Sovalbarro (Uruguay)	3

Rusia aseguró pasaporte en los cuartos de final

SUNDERLAND, Inglaterra, — 17 (AP).—Rusia tiene asegurado ya un pesto en los cuartos de final del campeonato mundial de fútbol después de su victoria de hoy sobre Italia por 1—0.

Los soviéticos parecen los seguros ganadores del grupo cuatro de octavos de final. Vencieron el martes pasado a Corea del Norte por 3—0 y el próximo miércoles enfrentan a Chile en el último partido del grupo.

Chile ha perdido un partido contra Italia y empatado otro con Corea del Norte. Se asignan pocas posibilidades a los sudamericanos frente al poderoso equipo ruso.

Italia será probablemente el segundo equipo del grupo que pasará a cuartos de final junto con Rusia.

Los coreanos del norte, que se miden con Italia el martes han sido completamente "adoptados" por el público local. En su partido de anoche con Chile los espectadores los alentaron constantemente hasta que lograron a último momento el gol del empate 1—1.

Italia debería batir con facilidad a los pequeños coreanos, pero los jugadores asiáticos no se entregan en ningún momento y a menudo son peligrosos por su gran velocidad y control de la pelota.

Este documento es propiedad de la Biblioteca Nacional "Miguel Obregón Lizano" del Sistema Nacional de Bibliotecas del Ministerio de Cultura y Juventud, Costa Rica.

Con gran desempeño Orión venció a S. Carlos en su cancha

Los pronósticos de la mayoría de los aficionados, se vinieron abajo en la jornada de ayer. Principalmente en San Carlos donde el equipo local fue vencido por cinco goles contra tres, demostrando los muchachos de la "constelación" un repunte asombroso en las últimas fechas.

Las acciones durante el desarrollo del encuentro fueron en favor del Orión, solamente al finalizar el partido 15 minutos, los de casa apuraron las acciones de tal forma que consiguieron dos goles de gran factura.

Se habían jugado apenas 14 minutos de juego cuando el Renco Hernández con certero cabezaso fabricó el primer gol del encuentro favorable a San Carlos.

Los orionistas, no lerdos ni perezosos apuraron sus avances y dos minutos después lograban la nivelada por piernas de López. Ya comenzaba a notarse la presión de los visitantes, principalmente en la línea media, que comenzaron a organizar los avances con asombrosa calma.

A los 35 minutos vino el gol de Jiménez que dio más aliento a los azulgranas y cuatro minutos más tarde nuevamente López elevó la cuenta a tres, finalizando el primer tiempo en favor del Orión.

En la etapa complementaria, exactamente cuando se habían jugado 9 minutos Di Palma elevó la cuenta a cuatro y Peña con disparo de cañón conquistó el 5 tanto. De aquí en adelante los orionistas comenzaron a jugar cómodo, pero los sancarleños aprovecharon ese descuido y lograon dos goles más, ambos por piernas del Renco Hernández.

CLASIFICACION DE LIGA MAYOR

EQUIPOS	PUNTOS
SAN RAMON	12
Bº MEXICO	12
LA LIBERTAD	6
GIMNASTICA	8
LOURDES	5
CARMEN	4
PURISCAL	4
VALENCIA	2
DESAMPARADOS	5
EL GUARCO	1

GRANDES REGALOS
PARA EL DIA DE LA MADRE
Escriba a RADIO CENTRO, APARTADO 2199, y diga qué significa la MUSICA D. A. T. dando su nombre y dirección.
Entre las personas que acierten se sortearán atractivos y valiosos
REGALOS PARA EL DIA DE LA MADRE.
¿Qué es la música D. A. T. que usted escucha por RADIO CENTRO?

BARRIO MEXICO VENCIO POR LA MINIMA A LOURDES

En partido difícil, el equipo de Barrio México consiguió la ventaja en el marcador exactamente a los cinco minutos del primer tiempo lograda por el delantero Pio lo Hernández. Esta sería la única anotación del encuentro que resultó bastante disputado por parte de ambos conjuntos. Con esta victoria lograda esta mañana por los mejicanos, se colocan junto al equipo de San Ramón en el primer puesto de la clasificación con 12 puntos cada uno y ambos en condición de invictos en seis fechas. El equipo de Lourdes por su parte, se queda en el quinto lugar empatado en puntos con el de Desamparados.

Desamparados goleó Valencia

Partido jugado en el Estadio Nacional ante poca cantidad de público. El juego en sí fue bastante movido y abundante en goles que es lo que más agrada al aficionado. Los jugadores del Valencia fueron los primeros en anotar cuando se jugaban 17 minutos de la inicial por intermedio de Goñi. A los 34 el defensor valenciano Campos, incurrió en autogol y el partido se empató de esta forma. A los 38 minutos el equipo de Desamparados se puso en ventaja por primera vez anotando este gol Mora. Con el marcador 2—1 finalizó el primer tiempo. Las anotaciones del segundo lapso se produjeron así: a los 17 anotó Sánchez de Desamparados poniendo el mercador 3—1. A los 32 anota Goñi; a los 34 Romero de Desamparados y a los 38 otros gol de los desampadeños anotado esta vez por Mora. El partido llegó al final con la clara victoria de los desempadeños 5—2 contra Valencia.

Gimnástica ganó a El Carmen

En partido celebrado en Alajuela, el equipo de la Gimnástica Española se llevó los puntos al derotar a los locales con marcador de uno a cero. El primer tiempo terminó con el empate a cero goles dando un buen rendimiento los dos conjuntos. Para la etapa complementaria, que sería la definitiva, no se produjeron jugadas de destacar, sino que el juego se tornó un tanto aburrido. Cuando corrían ya los 32 minutos, los jugadores de Gimnástica vieron con alegría como su extremo izquierdo anotaba el único gol y ponerse así en ventaja con la que llegaron al final del partido. Esta victoria para Gimnástica significa colocarse en el tercer lugar de la clasificación general. Para los de El Carmen la derota los deja en el sétimo puesto.

Ex-Presidente López Mateos se retira de la presidencia del Comité Olímpico

MEXICO, 16 (AP) — El Presidente Gustavo Díaz Ordaz ha aceptado el retiro temporario del ex Presidente Adolfo López Mateos como Presidente del Comité Organizador Olímpico, según se anunció.

La oficina de prensa presidencial dijo que el retiro fue acordado a pedido de López, que indicó que aún no se ha recuperado satisfactoriamente de una reciente operación cerebral.

Díaz Ordaz designó al arquitecto Pedro Ramírez Vázquez como nuevo jefe del Comité.

ENTÉRESE...
ENTÉRESE...
ENTÉRESE...
ENTÉRESE...
ENTÉRESE...
ENTÉRESE...
ENTÉRESE...
ENTÉRESE
DE CUANTO SUCEDE EN COSTA RICA Y EN EL MUNDO ENTERO
SINTONICE DIARIAMENTE
"Informaciones"
El noticiero moderno, veraz y objetivo, que lo tendrá al tanto de los sucesos nacionales e internacionales más sobresalientes en la frecuencia de
975 kilociclos
"Informaciones" se transmite diariamente a las 11:15 de la mañana a través de
RADIO ATENEA
ATENEA

COLUMBIA
El sistema de Radioemisoras MAS COMPLETO del país. Con Estaciones en:
San José – Puntarenas – Liberia – Nicoya – Limón – Palmares – San Isidro El General
SU MENSAJE A TODO EL PAIS.

Este documento es propiedad de la Biblioteca Nacional "Miguel Obregón Lizano" del Sistema Nacional de Bibliotecas del Ministerio de Cultura y Juventud, Costa Rica.

LOS 16 EQUIPOS DEL MUNDIAL

INGLATERRA

PORTEROS:

	Caps
1 BANKS	27
12 SPRINGETT	33
13 BONETTI	1

DEFENSAS:

2 COHEN	24
3 WILSON	45
14 ARMFIELD	43
15 BYRNE	2

MEDIOS:

4 STILES	14
5 CHARLTON L.	16
6 MOORE	41
16 PETERS	3
17 FLOWERS	49
18 HUNTER	4

DELANTEROS:

7 BALL	10
8 GREAVES	51
9 CHARTON R.	68
10 HURST	5
11 CONNELLY	19
19 PAINE	18
20 CALLAGHAN	1
21 HUNT	13
22 EASTHAM	19

MEXICO

PORTEROS:

	Caps
1 CARBAJAL	61
12 CALDERON	14
22 VARGAS	5

DEFENSAS:

4 DEL MURO	16
5 JAUREGUI	16
2 CHAIRES	20
14 NUÑEZ	3

MEDIOS:

3 PEÑA	10
7 RUVALCABA	11
13 GONZALEZ	4
16 REGUEIRO	3
17 MERCADO	4

DELANTEROS:

6 DIAZ	24
8 PADILLA	11
9 CISNEROS	9
10FRAGOSO	11
11 JARA	3
15 HERNANDEZ	4
18 MUÑOZ	2
19 REYES	81
20 BORIA	1
21 NAVARRO	5

ESPAÑA:

PORTEROS:

	Caps
1 IRIBAR	8
12 BETANCORT	2
13 REINA	—

DEFENSAS:

2 SANCHIS	2
14 RIVILLA	26
3 ELADIO	—
16 OLIVELLA	24
15 REIJA	11

MEDIOS:

5 ZOCO	19
6 GLARIA	11
17 FERNANDEZ	—
18 MARTINEZ	—

DELANTEROS:

10 SUAREZ	29
4 DEL SOL	16
20 PEIRO	16
7 UFARTE	5
21 ADELARDO	12
8 AMANCIO	9
11 GENTO	37
19 FUSTE	5
9 MARCELINO	11
22 LAPETRA	11

ALEMANIA:

PORTEROS:

	Caps
1 TILKOWSKI	32
21 BERNAD	4
22 MAIER	1

DEFENSAS:

2 HOETIGES	13
3 SCHNELLINGER	31
14 LUTZ	11
15 PTZKE	2

MEDIOS:

4 BECKENBAUER	8
5 SCHULZ	81
6 WEBER	12
16 LORENZ	7
17 PAUL	—
18 SIELOFF	8

DELANTEROS:

7 BRUELLS	23
8 HALLER	22
9 SEELER	48
10 HELD	4
11 EMMERICH	1
12 OVERATH	16
13 HORNIG	7
19 KRAEMER	11
20 GRABOWSKI	8

BRASIL

PORTEROS:

	Caps
1 GYLMAR	80
12 MANGA	9

DEFENSAS:

2 DJALMA SANTOS	82
3 FIDELIS	4
4 BELLINI	17
5 BRITO	7
6 ALTAIR	14
7 ORLANDO	23
8 PAULO ENRIQUE	6
9 RILDO	19

MEDIOS:

11 GERSON	19
13 DENILSON	2
14 LIMA	10
15 ZITO	47
18 ALCINDO	2

DELANTEROS:

16 GARRINCHA	66
10 PELE	57
17 JAIR	11
19 DA SILVA	3
20 TOSTAO	1
21 PARANA	8
22 EDU	2

PORTUGAL

PORTEROS:

	Caps
1 AMERICO	10
2 CALVALHO	6
3 JOSE PEREIRA	8

DEFENSAS:

4 LUCAS	2
5 GERMANO	22
22 FESTA	11
14 CRUZ	6
20 BAPTISTA	12
9 HILARIO	18
21 CARLOS	20

MEDIOS:

10 COLUNA	46
6 PERES	8
16 GRACA	7
19 PINTO	2
17 MORAIS	11

DELANTEROS:

12 JOSE AUGUSTO	81
11 SIMOES	26
13 EUSEBIO	24
18 TORRES	16
15 DUARTE	—
7 FIGUEIREDO	8
8 LOURENCO	2

CHILE:

PORTEROS:

	Caps
9 GODOY	10
13 OLIVARES	10

DEFENSAS:

6 EYZAGUIRRE	25
21 VILLANUEVA	5
20 VALENTINI	12
2 BERIL	2
7 FIGUEROA	8
4 CRUZ	7
5 DONOSO	9

MEDIOS:

12 MARCOS	8
14 PRIETO	9
10 HODGE	6

DELANTEROS:

1 ARAYA	5
2 CAMPOS	9
8 FOUILLOUX	20
11 LANDA	15
17 SANCHEZ	67
19 VALDES	3
15 RAMIREZ J.	4
16 RAMIREZ O.	—
18 TOBAR	8
22 YAVAR	1

ITALIA

PORTEROS:

	Caps
1 ALBERTOSI	10
18 PIZZABELLA	1
2 ANZOLIN	2

DEFENSAS:

5 BURGHNICH	15
6 FACCHETTI	20
9 JANICH	6
22 SALVATORE	27
8 GUARNERI	12

MEDIOS:

21 ROSATO	10
11 LANDINI	1
12 LEONCINI	1
7 FOGLI	8
13 LODETTI	7

DELANTEROS:

4 BULGARELLI	19
3 BARISON	7
10 JULIANO	1
14 MAZZOLA	15
16 PASCUTTI	12
17 PERANI	3
19 RIVERA	24
20 RIZZO	2
15 MERONI	4

URUGUAY

PORTEROS:

	Caps
1 MAZURKIEVIEZ	10
12 SOSA	40
22 TAIBO	40

DEFENSAS:

2 TROCHE	40
14 EMILIO ALVAREZ	20
16 ELISEO ALVAREZ	12
13 DIAZ	12
4 FORLAN	5
5 GONCALVEZ	45
3 MANICERA	15
15 UBINAS	16

MEDIOS:

6 CAETANO	15
18 VIERA	7
21 ESPARRAGO	5

DELANTEROS:

7 CORTES	25
11 PEREZ	30
20 RAMOS	5
10 ROCHA	20
9 SACIA	35
17 SALVA	10
19 SILVA	20
8 URRUZMENDI	15

FRANCIA

PORTEROS:

	Caps
1 AUBOUR	11
22 SCHUTH	—
21 CARNUS	1

DEFENSAS:

12 DIORKAEF	7
2 ARTELESA	18
6 BUDZINSKI	4
7 CHORDA	20
5 BOSQUIER	9
11 DE MICHEL	—
18 PIUMI	1

MEDIOS:

4 BONNEL	18
16 HERBIN	17
17 MULLER	16
15 HERBET	4

DELANTEROS:

3 BARAFFE	3
8 COMBIN	6
20 SIMON	5
9 COUECOU	—
10 DE BOURGOING	2
13 GONDET	5
14 HAUSSER	9
19 ROBUSCHI	4

SUIZA

PORTEROS:

	Caps
1 ELSENER	31
22 PROSPERI	2
12 EICHMANN	—

DEFENSAS:

7 FUHRER	17
19 STIERLI	13
14 LEIMGRUBER	11
18 SCHENEITER	20
20 TACCHELLA	28
9 GROBETTY	21
5 BRODMANN	7

MEDIOS:

3 AMBRUSTER	7
4 BANI	8
11 KUHN	18
6 DURR	18

DELANTEROS:

16 QUENTIN	9
10 HOSP	14
15 ODERMATT	8
17 SCHINDELHOLZ	14
2 ALLEMANN	1
8 GOTTARDI	—
13 KUNZLI	2
21 VUILLEUMIER	7

ARGENTINA:

PORTEROS:

	Caps
1 ROMA	38
3 GRATTI	1
2 IRUSTA	5

DEFENSAS:

4 PERFUMO	3
7 MARZOLINI	17
5 VARACKA	28
13 LOPEZ	2
10 RATTIN	35
11 PASTORIZA	5

MEDIOS:

9 SIMEONE	12
8 FERREIRO	18
12 ALBRECH	25
6 GALICS	2

DELANTEROS:

14 CHALDU	8
15 SOLARI	2
16 GONZALEZ	20
17 SARNARI	4
18 ROJAS	10
19 ARTIME	20
20 ONEGA	28
21 MAS	12
22 TARABINI	1

HUNGRIA

PORTEROS:

	Caps
1 SZENTMIHALYI	20
21 GELEI	7
22 GECZI	2

DEFENSAS:

2 KAPOSZTA	3
3 MATRAI	70
4 SOUARI	16
5 MESZOLY	37
17 SZEPESI	2
18 IHASZ	9

MEDIOS:

6 SIPOS	71
13 MATHESZ	5
14 ISTUAN NAGY	19

DELANTEROS:

7 BENE	17
8 VARGA	3
9 ALBERT	51
10 FARKAS	13
11 RAKOSI	27
12 FENYUESI	76
15 MOLNAR	1
16 TICHY	70
19 LAJOS PUSKAS	2
20 ANTAI NAGY	8

BULGARIA

PORTEROS:

	Caps
1 NAYDENOV	36
22 DEANOV	11
21 SIMEONOV	4

DEFENSAS:

2 SCRALAMANOV	12
3 VUTSOV	2
4 GAGANELOV	17
5 PENEV	17
19 APOSTOLOV	13
15 LARGOV	22

MEDIOS:

6 SHETCHEV	17
8 KITOV	26
18 YANTCHOVSKI	7

DELANTEROS:

9 ASPARNKOV	29
13 YAKIMOV	39
11 KOLEV	71
14 KOTKOV	12
16 KOSTOV	9
7 DERMENDJIEV	6
12 PETROV	—
17 ABADSHIEV	4
20 DAVIDOV	—

COREA

PORTEROS:

	Caps
1 RI CHAN MYUNG	7
9 RI KEUN HAK	2
13 O YOON KYUNG	—

DEFENSAS:

2 PAK RI SUB	6
3 SHING YUNG KYOO	9
5 KIM JOON SUN	17
4 KANG BONG CHIL	19
15 YANG SUNG KOCK	—
16 RI DONG WOON	2
20 RYOO CHANG KIL	—

MEDIOS:

6 IM SUNG HWI	9
19 KIM YUNG KIL	7
14 HA JUNG WON	—
18 KE SEUNG WON	18
22 RI CHI	—
22 AN SE BOK	—

DELANTEROS:

11 HAN BONG JIN	81
7 PAK DOO IK	27
8 PAK SEUNG JIN	11
10 KANG RYONG WOON	19
12 KIM SEUNG IL	21
17 KIM BONG HWAN	21

RUSIA

PORTEROS:

	Caps
1 YASHING	66
21 KAVAZASHVILI	9
22 BANNIKOV	8

DEFENSAS:

3 OSTROVSKIY	23
4 PONOMAREV	16
5 AFONIN	11
6 SHESTERNEV	28
7 KHURTSSILAVA	7
9 GETMANOV	4
10 DANILOV	13
13 KORNEEV	2

MEDIOS:

8 SABO	10
12 VORONIN	46
14 SICHINAVA	3
15 KHUSAINOV	24
2 SEREBRIANNIKOV	5

DELANTEROS:

11 CHISLENKO	25
16 METREVELI	33
17 PORKUJAN	—
18 BANISCHESKIY	13
19 MALAFEEV	8
20 MARKAROV	1

Brasil gana en tenis

PARIS, '7 (AP).—Edison Mandarino, de Brasil, derrotó hoy al francés Francois Jaufret 6—4, 6—1, 5—1 y 6—2 en el cuarto juego de la serie de la rueda eliminatoria del torneo de tenis de la Copa Europea "A" de la Copa Davis.

Brasil había eliminado ayer a Francia en las finales interzonas al ganarle los tres primeros matches.

Este documento es propiedad de la Biblioteca Nacional "Miguel Obregón Lizano" del Sistema Nacional de Bibliotecas del Ministerio de Cultura y Juventud, Costa Rica.

Ya probó
la nueva hoja Gillette
Super Inoxidable?

Afeita más
y más y más,
y no cuesta más!

CABALGATA DEPORTIVA
Gillette

Resultados del II Torneo Wilson de Tenis

Los resultados de los partidos jugados el sábado y domingo por el Torneo Wilson de Tenis tuvieron los siguientes resultados:

DOBLES, CATEGORIA "B"

A. Bastida y L. Donato, vencieron a R. Tomás y E. Dadidovich, 6—3, 6—3.

O. y R. Ruano se impusieron a R. Tomás y R. Markovich, por default.

E. Jiménez y E. Coto ganaron a J. Aymerich y R. Herrero 2—6, 6—1 y 6—1.

M. Keibel y R. Calderón derrotaron a J. L. Araya y R. Aragón 6—0, 7—5.

E. Solís y L. A. Murrilo ganaron a F. Thomas y E. Maroto, 5—7, 6—0 y 6—2.

J. Porras y L. Bermúdez vencieron a M. Madrigal y L. Orea muno 6—2, 6—1.

E. Fernández y R. Zavaleta se impusieron a B. Artiñano y R. Herero, 6—3, 8—6.

S. Sasso y J. A. Conejo ganaron a A. Romero y F. Golfín, 4—6, 6—2, 8—6.

R. Behem y G. Tovar se impusieron sobre E. Capra y J. Brenes 6—2, 6—2.

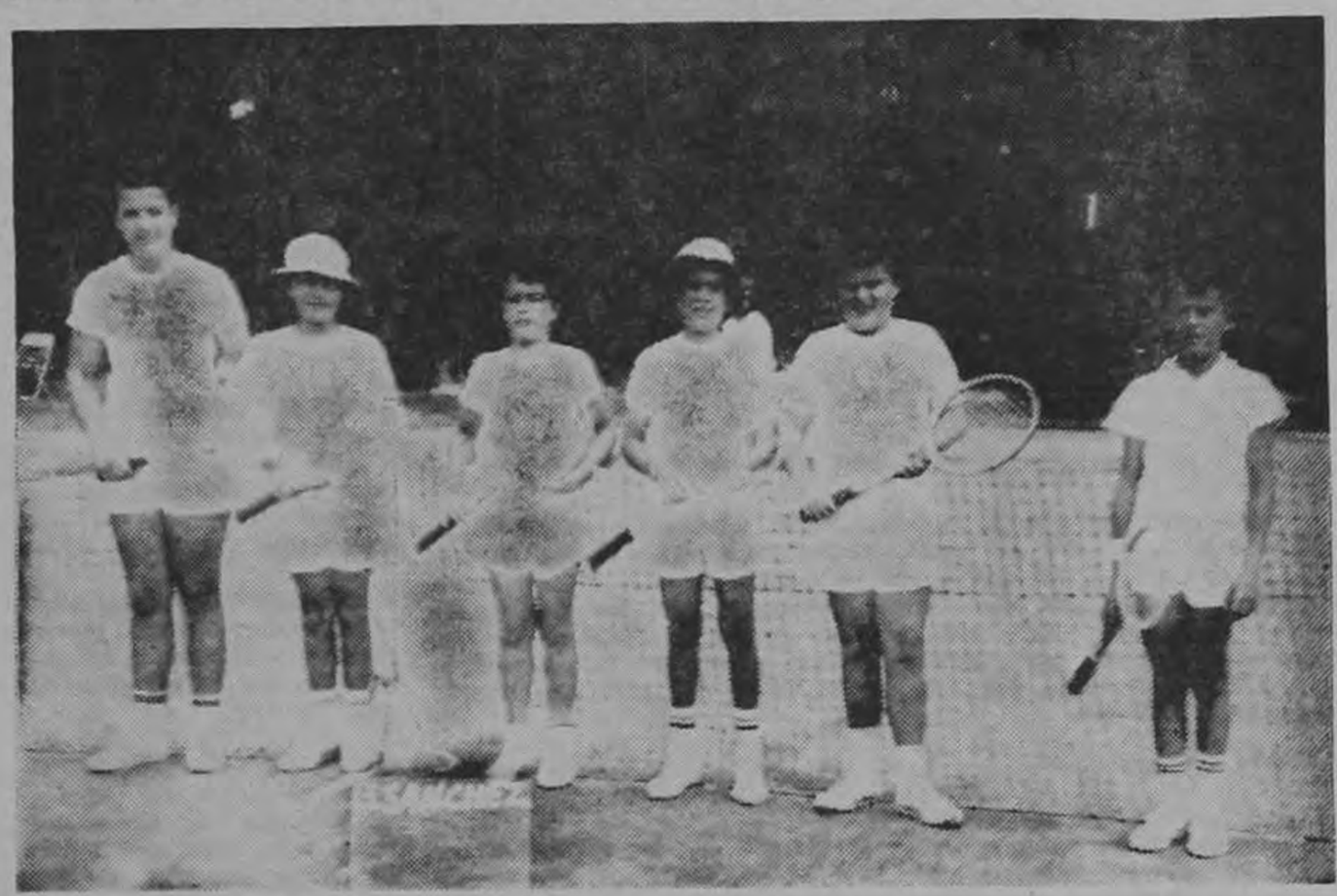

He aquí un grupo de competidores infantiles del torneo tenístico Wilson. Son ellos de izquierda a derecha: Eaul Varela, E. Sasso Jr., Oscar E. Porras, Ronald Cartín, Rodolfo Salazar y Javier Cartín. En los juegos de ayer resultaron ganadores Javier Cartín, Enrique Maroto Jr. E. Faerron Jr., Rafael A. Porras, Raúl Varela, R. Sasso, E. Faerron y Ronald Cartín.

INDIGNACION EN CHILE

SANTIAGO DE CHILE 17 — (AP).— Una ola de indignación está en aumento aquí a causa de la baja actuación en Inglaterra del seleccionado chileno que compite en el campeonato mundial de fútbol.

En el Congreso, el gobierno, la prensa y los aficionados se comenta con amargura e indignación la ejecución de los chilenos.

Se aceptó que el equipo perdiera con Italia 2 a 0 e incluso la Asociación Chilena Central de Fútbol, que dirige la primera división; la actitud insólita de enviar a los jugadores un cablegrama de felicitación por haber opuesto resistencia y no haber caído por abultado score.

Pero el conformismo se transformó en indignación cuando Chile empató 1a 1 con Corea del Norte, país que hace su debut en torneos mundiales y que no tiene ninguna tradición futbolística.

"Deben adoptarse medidas para evitar la repetición de estas vergonzosas actuaciones deportivas en el extranjero".

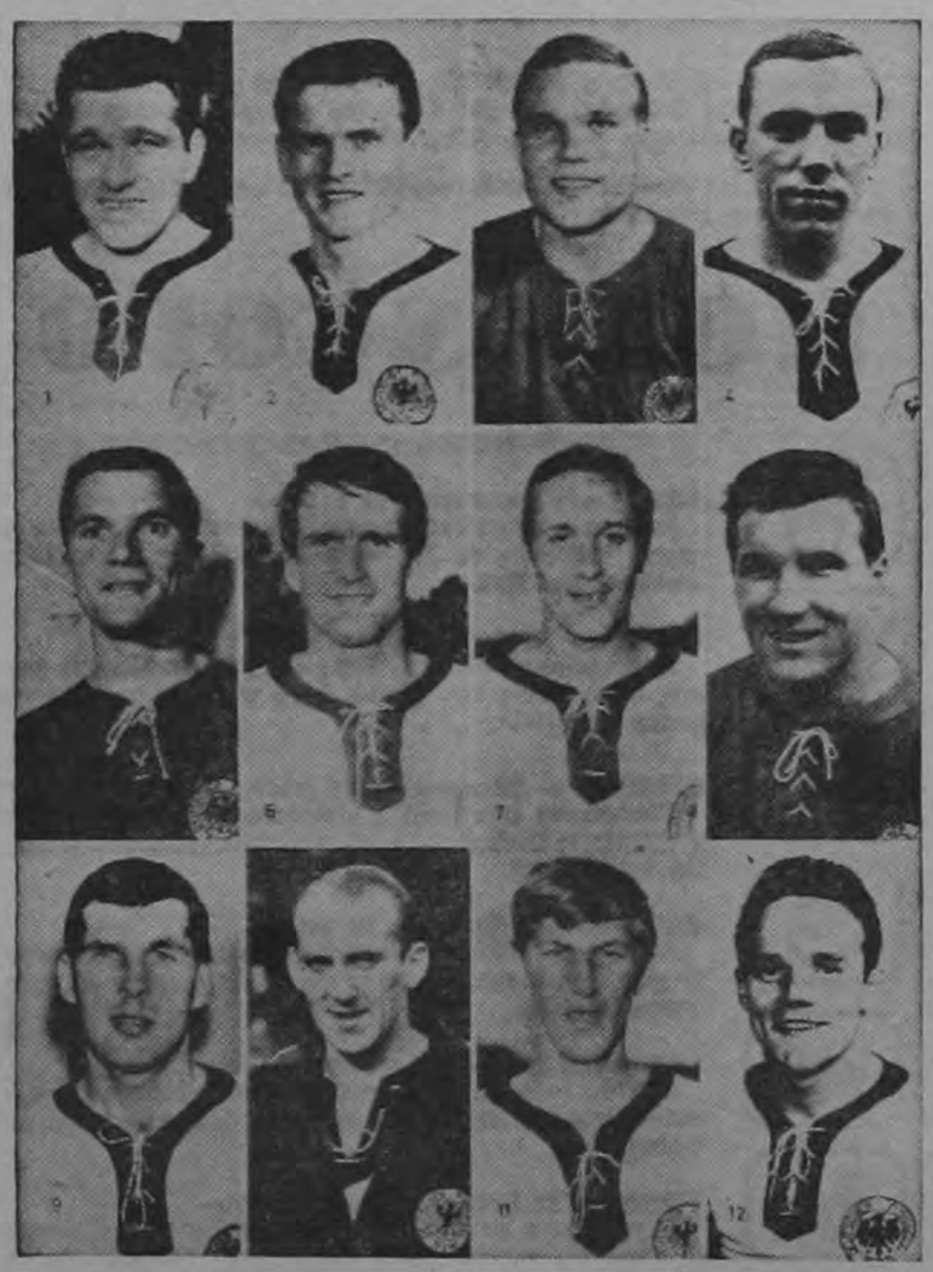

Presentamos a la poderosa selección alemana que tan destacado papel está haciendo en el Campeonato Mundial de Fútbol. Son ellos Gunther Bernard, Seep Mainer, Klausdieter Sielof, Werner Kramer, Lothar Vasas, Wolfgang Weber, Heinz Horning, Rudi Brunnenmeir, Lothar Emmerich, Peter Grosser, Jorgen Gravowski y Albert Brulls. Mañana se enfrentará a la selección de España. Los alemanes golearon a Suiza (5—0) y empataron con Argentina (0—0).

TRELLES SE QUEJA DE LAS PATADAS

LONDRES, 17 (AP).— Los ingleses patearon más veces a las piernas de mis jugadores que al balón", se lamentaba hoy el director técnico del cuadro mexicano comentando el partido de anoche contra Inglaterra en Wembley.

Ignacio Trelles, dijo que sólo tres o cuatro jugadores se habían salvado de las "caricias" inglesas en el partido jugado bajo los focos de Wembley y perdido por 2 a 0 por los mexicanos.

"Son cosas de menor importancia", dijo Nacho Trelles. "Confío que estén todos los jugadores magullados disponibles para el partido del martes contra Uruguay en Wembley".

Trelles señaló que desde el punto de vista técnico y espectacular el partido no había sido gran cosa.

"La clase brilló por su ausencia. Muy fuertes en la embestida en la velocidad, los ingleses marcaron dos goles afortunados", dijo Trelles. Uno de ellos, el segundo, fue de pura suerte".

GRANDES REGALOS
PARA EL DIA DE LA MADRE

Escriba a RADIO CENTRO, APARTADO 2299, y diga qué significa la MUSICA D. A. T. dando su nombre y dirección.
Entre las personas que acierten se sortearán atractivos y valiosos REGALOS PARA EL DIA DE LA MADRE.

¿Qué es la música D. A. T. que usted escucha por RADIO CENTRO?

COLUMBIA

El sistema de Radioemisoras MAS COMPLETO del país. Con Estaciones en:
San José – Puntarenas – Liberia – Nicoya – Limón – Palmares – San Isidro El General.
SU MENSAJE A TODO EL PAIS.

Este documento es propiedad de la Biblioteca Nacional "Miguel Obregón Lizano" del Sistema Nacional de Bibliotecas del Ministerio de Cultura y Juventud, Costa Rica.

MISA DE NOVENARIO

De quien en vida se llamó

José Pablo Fonseca Vargas

Las familias Fonseca Vargas, Vargas Ugalde, Murillo Vargas, invitan a la misa que se oficiará hoy lunes 18 de julio a las 11 a. m. en la Iglesia Parroquial de San Pedro de Poás, quedándole eternamente agradecidos por su asistencia a este acto piadoso.

San Pedro de Poás, 18 de julio, 1966.

Funeraria "LA ULTIMA JOYA"
SERVICIO DE CAPILLAS.
Teléfono: 21-16-52.

LUCTUOSAS

SRA. VIRGINIA ESTRADA KEPFER DE VIETO

Ha descansado en la Paz del Señor la estimable señora Virginia Estrada Kepfer de Vieto, confortada con los Santos Sacramentos. LA REPUBLICA envía su sentido pésame a su esposo: Eugenia Vieto Price, a sus hijos: William y María de los Angeles Vieto de Muñoz, Edgar Antonio, Luis Guillermo, Rodrigo Alberto, y Jorge Eduardo Vieto Estrada; a sus hermanos: Luis Carlos y Aurora de Estrada, José María e Hilda de Moreno y demás deudos.

SR. MAXIMO MORALES QUESADA

Entregó su alma al Señor confortado con los Santos Sacramentos el señor Máximo Morales Quesada. Enviamos nuestra sincera condolencia a su esposa: Zulema Zamora de Morales, a su hijo: Mario Morales y demás familiares.

SR. JORGE ENRIQUE PALACIOS B.

Con suma pena consignamos la muerte del Sr. Jorge Enrique Palacios B. Nuestro sentido pésame a sus familiares.

SR. ENRIQUE LANZONI GARCIA

El señor Enrique Lanzoni García ha muerto confortado con los Santos Sacramentos. LA REPUBLICA hace llegar su más sentido pésame a su esposa Alejandrina López v. de Lanzoni; a sus hijos Enrique y Cecilia de Lanzoni, Víctor Manuel Lanzoni, José Antonio y Ella de Espinoza, Rodrigo y Miriam de Lanzoni, José Luis Lanzoni, Fernando e Irene de Lanzoni, Humberto y Juanita de Lanzoni, Teresita Lanzoni, José Antonio y Dora de Soto, Lic. Alvaro y Zahyra de Lanzoni, Enrique y Ruth de Lanzoni Quirós, y demás familiares.

PLAN AHORRE Y VIAJE 2 X 1
USTED depositará la suma que desee.
USTED no tendrá ningún descuento.
USTED viajará cuando desee.
USTED tendrá derecho a sorteos.
USTED puede solicitar mejores detalles a:
OLGA SOTELA,
AGENCIA DE VIAJES ALFAVIA
Teléfono 22-49-92 — Apartado 1284

SOCIALES

por Flor Nolasco y Myriam Francis

SRTA. MARTA EMILIA CHACON G.

Hoy estará de gala festejando su cumpleaños la gentil señorita María Emilia Chacón Garner, para quien tenemos nuestro mejor mensaje de salutación y enhorabuena con tan grato motivo.

DOÑA JULIETA ISABEL MEZA DE BELFORD

La joven señora Julieta Isabel Meza Esquivel de Belford estará de plácemes hoy festejando su cumpleaños. Al saludarla, le deseamos las mayores felicidades.

DOÑA MELBA J. DE JIMENEZ

La bella señora doña Melba Jiménez de Jiménez, estará muy congratulada hoy festejando la llegada de un nuevo año de vida. Por este medio la saludamos deseándole las mayores felicidades.

JUAN FELIX BONILLA SOBRADO

Está cumpliendo años hoy Juan Félix Bonilla Sobrado, por cuya dicha y ventura formulamos los más cordiales deseos.

GONZALO VEGA MORERA

Hoy cumple años el joven Gonzalo Vega Morera, a quien hacemos llegar nuestras sinceras congratulaciones.

DOÑA OFELIA HURTADO DE SEGURA

Deseamos toda clase de felicidades a la apreciable señora doña Ofelia Hurtado de Segura, quien hoy celebra su fecha de natalicio.

SRTA. FLORA EUGENIA LEON

La gentil señorita Flora Eugenia León celebra hoy su cumpleaños, motivo por el cual la saludamos deseándole constante dicha y ventura.

SRTA. GIANINA GURDIAN

Estará muy congratulada hoy en ocasión de su cumpleaños la encantadora señorita Gianina Gurdián, para quien tenemos un atento saludo y los mejores deseos de felicidad.

MEJOR DE SALUD DOÑA FLORA DE ANTILLON

Ha seguido mejor de salud la gentil dama doña Florita de Antillón, esposa del Lic. don Alvar Antillón. La distinguida amiga fue sometida a una intervención quirúrgica en la Clínica Santa Rita, con magníficos resultados.

Por este medio la saludamos formulando sinceros votos por su total recuperación.

CUMPLEAÑOS DE DN ABEL ORTIZ

Hoy festeja su cumpleaños el caballero don Abel Ortiz, para quien tenemos un cordial saludo y los más sinceros votos por su dicha y ventura en unión de los suyos.

LINDA CUMPLEAÑERA

SRTA. LAURA COLLADO SOBRADO

Hoy estará de gala festejando su cumpleaños la bella damita Laura Collado Sobrado, hija del distinguido hogar de don Adrián Collado Montealegre y doña Aura Violeta Sobrado de Collado.

En forma cordial la saludamos formulando sinceros votos por su constante felicidad.

HOROSCOPO

DOMINGO 17 DE JULIO DE 1966

ARIES — 21 marzo — 20 abril.—
Influencias contradictorias le acarrean disgustos y gastos innecesarios. Los que lo rodean se muestran amables. Un flirt.

TAURO — 21 abril — 21 mayo—.
Aproveche su tiempo libre para pasarlo con sus amigos, pero cuide sus gastos. Una persona anciana necesita su ayuda.

GEMINIS — 22 mayo — 21 junio.—
Encontrará una familia simpática y bien dispuesta a ayudarle. Dedíquese a las actividades intelectuales. Un buen viaje.

CANCER —22 junio — 22 julio.—
Absténgase de hacer esfuerzos físicos, pero termine lo que dejó empezado ayer. Su trabajo exige de más concentración.

LEO — 23 julio — 23 agosto.—
Use de todo su tacto y no se muestre agresiva o autoritaria. Su optimismo le ayudará a desarrollar su trabajo.

VIRGO — 24 agosto — 23 setiembre.—
Encuentra a su alrededor la colaboración que necesita. Procure mejorar sus métodos de trabajo. Armonía en el amor.

LIBRA — 24 setiembre — 22 octubre.—
No se eche compromisos, debe terminar antes sus trabajos pendientes. No mezcle sus asuntos privados con los negocios.

ESCORPION — 23 octubre — 21 noviembre.—
No acelere el ritmo de trabajo; podría caer en algún error. Buen día para asistir a una reunión social. Armonía en casa.

SAGITARIO — 22 noviembre — 20 diciembre.—
El dinero será causa probable de algunos disgustos. Los que lo rodean se muestran egoístas y lo decepcionan.

CAPRICORNIO — 21 diciembre — 20 enero.—
Personas influyentes lo ayudan. Sus esfuerzos le darán el fruto deseado. Recibe una sorpresa agradable. Una carta.

ACUARIO — 21 enero — 19 febrero.—
Sus actividades se deben concentrar en alguna obra buena. Dedíquese a resolver sus múltiples problemas personales.

PISCIS — 21 febrero — 20 marzo.—
Sea prudente si maneja o practica algún deporte. Domine su mal carácter si quiere evitarse problemas. Una sorpresa.

GRANDES REGALOS
PARA EL DIA DE LA MADRE
Escriba a RADIO CENTRO, APARTADO 2299, y diga qué significa la MUSICA D. A. T. dando su nombre y dirección.
Entre las personas que acierten se sortearán atractivos y valiosos
REGALOS PARA EL DIA DE LA MADRE.
¿Qué es la música D. A. T. que usted escucha por RADIO CENTRO?

Este documento es propiedad de la Biblioteca Nacional "Miguel Obregón Lizano" del Sistema Nacional de Bibliotecas del Ministerio de Cultura y Juventud, Costa Rica.

AVISOS CLASIFICADOS

VARIOS

10234 — SINGER—Distribuidor Autorizado Bazar El Retorno. Paseo Estudiantes. Máquinas de coser, Televisores, Refrigeradoras, Cocinas, Utencilios Eléctricos para el hogar.

00317 — FUMIGADORA "HABANA FLOWER".— EXTERMINIO ABSOLUTO DE INSECTOS Y RATAS, SEIS MESES DE GARANTIA. — 24 HORAS A SU SERVICIO, TELEFONOS: 21—69—57, y 22—11—06.

00311 — VENDO JUEGO PARA cocinar sin agua y sin manteca. Acero triple nuevo. ₡ 700.00. Teléfono: 22—40—48.

10185— SE DESCOMPUSO SU RELOJ? ¿Está sucio? ¿Anda mal? Llévelo donde MANUEL ROJAS VARGAS, quien se lo dejará como nuevo. Costado oeste Banco Nacional.

10188—"EL ANTICUARIO" — Compramos o reparamos lámparas, arañas de cristal o de bronce. Entrega rápida. Llámenos al 21—07—74. "El Anticuario" — Paso La Vaca.

00303 — ESTAÑONES... ESTAÑONES... vacíos, 1000 varios tipos, varios tamaños. Entrega inmediata. Señor Chaverri, Esquina Iglesia Los Angeles, 100 varas sur, 20 varas oeste, casa Nº 1211. Barrio Los Angeles. San José.

10186 — JOYERIA Y RELOJERIA "MAROVA" — Su joyería de confianza. Reparación de joyas y relojes. Contiguo Tienda Aymerich, Calle Central.

10187 — SU LAVADORA TOTALMENTE REPARADA en 24 horas. Taller "Chacón y Garita", situado en el Paseo de los Estudiantes, frente al O. K. Teléfono: 22-55-74.

10189 — EL MEJOR ARREGLO DE SU SOMBRERO: "Sombrerería Bengoechea", 125 varas al sur "Prensa Libre", frente al Center City.

00233—SACOS. Sacos. Cantidad 12.000 vacíos para sal, arroz, etc precio ₡ 1.50 cada uno, cantidad. Sr. Chaverri, esquina Iglesia Los Angeles, 100 varas sur, 20 varas oeste, casa Nº 1211, Bº de Los Angeles, San José.

00302 — PERRITOS "DOVERMAN" LEGITIMOS para cuidar su casa. 8 semanas, Machos — ₡ 200.00. Hembras .. ₡ 150.00. Unico perro para confiarle su bodega, taller, almacén. Barrio Cuba: de Iglesia Católica 100 Este, 50 Sur, casa Nº 82.

000109 — VIAJA A NEW ORLEANS? — Cordova Guest House en 2323 St. Charles Avenue mejores precios, cerca de clínicas y centro comercial, hablamos español, aire acondicionado. María Luisa Córdova. Teléfono: TW-1-6905.

00167 — ROTULOS MAL HECHOS afean nuestra ciudad Bien hechos hacen mejor impacto, dan mejores resultados y embellecen la ciudad. Pérez, Tel. 21—54—30. Apartado 3926.

10179 — COMPRO MOTOR O PARTES Oldsmobile 1955 — Super 88. Señor Castro, teléfono: 22—15—29.

00301 — HIERRO PARA TECHO Nº 35 a ₡ 4.95 LAMINA. YA SE TERMINA. APROVECHE. FERRETERIA MONGE, LTDA.

00219 — PERRITOS DOVERMAN LEGITIMOS para cuidar su casa, 8 semanas. Unico perro para confiarle su bodega, taller, almacén. Bº Cuba, Iglesia Católica, 100 Este, 50 Sur, casa 82.

10191 — SERVICIOS SEPTICOS SANITARIOS (3 SSS). Rapidez y eficiencia en la limpieza de tanques sépticos. Desobstrucción de cloacas. Limpieza de tanques de agua potable. Fumigación garantizada por 8 meses. Oficina: 350 varas al oeste de "La Castellana", frente al Boliche, Avenida San Martín, Teléfono: 22—10—49.

10195 — CIA. FUMIGADORA "CRUZ VERDE" — DOMESTICA Y COMERCIAL. MIEMBRO DE LA "REST CONTROL" DE EE. UU. GARANTIA 6 MESES. TELEFONOS: 21—66—66, 21—66—77, 21—77—77.

10194 — TANQUES SEPTICOS LIMPIEZA CON EQUIPO MODERNO. ADEMAS LO FUMIGAMOS GRATIS. COMPAÑIA FUMIGADORA "CRUZ VERDE", TELEFONOS: 21——66—66.; 21—66—77; 21—77—77.

10206 — APRENDA A MANEJAR CARRO rápidamente con el mejor sistema, el más fácil y económico, ESCUELA DE CHOFERES DE TONY CONDE, 25 varas al Sur del Teatro Center City.

10061 — SE VENDE POOL en La Paulina, entenderse en el Club Deportivo Betania.

10179 — COMPRO EQUIPO AIRE ACONDICIONADO de oportunidad. Señor Castro. Teléfono: 22—15—29.

00198 LA SEÑORITA DIANA MORIN, 405 Las Américas, Col. América, Monterrey, N. L. México; desea sostener correspondencia con señoritas y caballeros de la República de Costa Rica.

00165 — NECESITA ALQUILAR un jeep llame Romero, Teléfono 21—35—36.

00140 — TRADUCCIONES ESPECIALIZADAS, Inglés Español, Finanzas, Economía, Contabilidad Ingeniería; Mecánica; etc.) Edgar Heymans, teléfono: 28—08—10.

00216 — PARA FINQUERO O radioaficionado vendo lindo transmisor 150 watts, trabaja todas las bandas con radio Hallicrafter 108. Teléfono 21-55-25. Horas oficina.

10198 —NO HAGA EXPERIMENTOS CON SU SALUD... FUMIGUE SU CASA O NEGOCIO, LIMPIEZA DE CENIZA, FUMIGADORA SOLO UNA... Y COMO FUMINAC... NINGUNA. TELEFONO AUTOMATICO: 21—46—47, MANUAL: 5238.

10.192 DURANTE más de 40 años hemos facilitado a miles de hogares la adquisición de artículos útiles y de insuperable calidad. Usted puede también aprovechar nuestros exclusivos y ventajosos planes de VENTAS AL CREDITO.. .. ..

COCINAS FARADAY,

la mejor cocina nacional. En estilos americanos y alemanes. — MUEBLES FINOS de madera y metal, para sala, dormitorio, comedor y cocina.—COLCHONES DE RESORTES . . .

"DELTA LOC"

importados — MAQUINAS DE COSER, de magníficas marcas. — VEHICULOS PARA NIÑOS (velocípedos, automóviles, bombas de incendio, bicicletas, etc., etc).—BICICLETAS EN TODO TAMAÑO, para hombre o mujer. — CATRES Y CAMAS DE METAL, en lujosos estilos. — MUEBLES PARA NIÑOS, roperitos, cómodas, cunas de barandas, cunas de cedazo, encierritos, sillas altas, excusaditos. — GABINETES; FREGADEROS Y FIAMBRERAS DE METAL, COCHECITOS, CATRES Y CUNAS PARA BEBES. LAVADORAS ELECTRICAS, de excelentes marcas OLLAS MAGICAS .. ..

"MIRROMATIC"

LICUADORAS, CALCOMANIAS MEYERCORD, PAPEL TAPIZ, PINTURAS. Recuerde que en el "CICLO CLUB" cada abono que usted hace a su contrato, siempre que la obligación no esté vencida por demora o por plazo, le da oportunidad de "CANCELACION ANTICIPADA CON SOLO EL NUMERO de la Lotería. Aproveche usted también esta maravillosa oferta. Consúltenos sin ningún compromiso. Los Abonos pueden hacerse depositando a nuestras cuentas con los Bancos Anglo, Costa Rica o Nacional en cualquiera de sus oficinas o sucursales.

"CICLO CLUB S. R. LTDA." Ventas en abonos desde 1921. Tel: 22—68—25. Avenida Central, 50 varas Este hospital. Apartado: 2023.

00141—CONSTRUYA RAPIDO Y ECONOMICAMENTE, con una empresa seria. También le damos los materiales. Medimos lotes. Hacemos planos. "MADERAS EL MEJOR". Teléfono: 22—18—81.

10207—MATERIALES: FAJAS, BRASSIERES Y MEDIAS elásticas finas para conservación belleza de sus piernas. Para su bebé ropita "Curity" de fama internacional. Especialidad de TIENDA "LA NORMA", Avenida Central.

10172— ACADEMIA COSTARRICENSE DE JUDO Y JIUJITSU — Avenida 10. — Profesor Orlando Madrigal — Cinturón Negro 3 Grado — (Sandan) — Reconocido por el Kodokan del Japón.— Judo niños: Lunes y Jueves de 5 a 6 p. m. Adultos: Lunes, Martes, Jueves y Viernes (noche). — Jiujitsu y formas Karate; Miércoles o Sábado. Gimnasia damas: 5 a 7 p. m. — Imprescindible recomendación para matricularse. ₡ 40.00 por mes.

00030 — TIENDA APEL — (Asociación Pro-Enfermo Lisiado) — vende nuevas y de segunda mano, ropa, adornos, carteras; zapatos; joyería de fantasía; etc. Obséquienos lo que no necesite, nosotros lo vendemos, y la ganancia será para el Hogar de Rehabilitación. Tienda APEL está situada al pie de Cuesta de Moras, 100 varas sur de la Farmacia París.

10204 — SE COMPRAN LAVADORAS EASY Y KENMORE en mal estado. Teléfono: 22—66—74, Taller Electromecánico "Chacón & Garita".

ALQUILERES

00315 — ALQUILASE CUARTO CENTRICO con alimentación para dos señoritas correctas de buenas costumbres en casa familia honorable. 75 varas sur puerta entrada Colegio Señoritas, casa Nº 644. Escuela Inglés Roosevelt. Teléfono: 21—85—71.

00304 — ALQUILO MODERNA Y COMODA CABINA frente al mar en Carrizal de Puntarenas. Tiene 9 camas. Teléfono: 22—35—91.

00308—ALQUILASE CUARTO, 75 norte Liceo Costa Rica, casa Nº 1627. Paseo Estudiantes.

10196 — HOUSE RENTAL AGENCY, ALSOICO MOST EXPERIENCED IN TOWN, DONT WASTE YOUR USEFUL TIME GIVE US A RING AND WE SWALL SOLVE YOUR PROBLEM INMEDIATELY AND FREE OF CHARGE, ALSOICO. TEL. 21—51—51.

10217 — SI SE VA A PASAR DEBE FUMIGAR... CASA FUMIGADA... SALUD ASEGURADA... FUMIGADORA "FUMINAC". TELEFONO AUTOMATICO 21—46—47. MANUAL: 5238.

00145 — EN COPEY ALQUILA SE negocio con casa grande. Informes. Arturo, 85 varas Este Depósito Guadalupano, Guadalupe.

10199—NECESITO ALQUILAR LOCAL para bodegas, taller automóviles. Señor Castro. Teléfono: 22—15—29.

00164 SE ALQUILAN JEEPS Romero, 25 vs. Sur México Bar. Teléfono 21—35—36.

PROPIEDADES

00245 — OPORTUNIDAD casa: vendo barata o cambio por finca abandonada en cualquier lugar del país, informes en la misma, Paso Ancho Ciudadela Martínez. De cantina La Deportiva, 100 varas Sur, Casa Verde.

00309 — VENDO FINCA, MIDE 5 manzanas: 4 caña, una café y piña. Terreno plano. Buena casa. Barrio San José, Atenas. Tobías López Z.

00146 — GUADALUPE, IPIS, vendo casa, Cinco apartamentos. 50 varas de la Escuela. Teléfono: 22-62-21.

00237— OPORTUNIDAD: A DOS MIL COLONES MANZANA, vendo Garita Alajuela, 70 manzanas, repastos jaragua, planas, cañerías; luz; buenas aguas; más información: contiguo a "La Tranquilidad", casa Nº 2212. Plaza Víquez, San José.

00213 — EN SANTA ANA, se vende muy barato lote (1.000 vs2), frente carretera pavimentada. Teléfono 21—07—06.

00227—LUJAN VENDO CASITA frente camión, ₡ 9500.00, prima ₡ 3500.00, resto facilidades, Banco Anglo 350 Sur, casa 845.

10.231 — TRANSPORTES "CENTRO DE COMERCIO" (Departamento Servicio Mudanzas)

Ofrece efectuar cualquier traslado, a los precios mas bajos, en sus modernas unidades.

Teléfono: 22-15-29

00226 SE VENDE: Magnífca propiedad situada en el centro de San José, contiguo al Teatro Adela. Valor ₡ 300.000.00, Area 313 varas cuadradas. Ofertas: teléfono 21—15—68.

00139—SE VENDE EN LOTES PINTO 6 casitas de madera produciendo renta mensual de ... ₡ 745.00, situadas en terreno suficientemente grande para construir 3 casas más. Precio .... ₡ 55.000.00 con facilidades de pago o descuento por pago al contado. Informes: 21—31—27.

00142—CONSTRUYA RAPIDO Y ECONOMICAMENTE, con una empresa Seria. También le damos los materiales. Medimos lotes. Hacemos planos. "MADERAS EL MEJOR". Teléfono: 21—18—81.

00221—EN ALAJUELA A 400 varas del Parque Central vendo casa. Entenderse con Gustavo Saborío en San José. Teléfono 21-69-42 o en Alajuela, con Isaías Saborío.

00306 — MOTIVO VIAJE VENDO baratísima casa grande nueva, ₡ 65.000.00. Entrada Escuela Ricardo Jiménez, 400 varas Sur, 100 Este. Teléfono: 22—44—90.

00149 — CASA MODERNA EN ALAJUELA véndese, en lugar tranquilo y pintoresco, tiene hall-comedor, porch, 4 dormitorios y otros servicios. Facilidades de pago. Avenida 2ª "B", Villa Hermosa.

10201 — EN SANTA CECILIA DE GUADALUPE vendo o cambio por panel, casa con 4 habitaciones, servicio y patio. De Carnicería Santa Isabel, 200 Norte y 25 Este. Tel. 21-04-29, Calvo.

00204— TENGO LOTES GRANDES para industria con agua, luz en Colima, San Juan, Llorente, Lourdes, Paso Ancho, San Sebastián, Sabana, Copey. Palivicini, Teléfono 7487.

00310 — EN SAN RAMON DE TRES RIOS: 9 manzanas .... ₡ 90.000.00, otra de 21 manzanas ₡ 200.000.00. Facilidades. Made, S. A. Apartado 4572.

10225 — COMPRO LOTE HASTA ₡ 30.000 contado. Sin intermediarios en La Guaria, Esquivel Bonilla, Los Colegios, La Gran. Señor Durán, teléfono: 21—50—50. Apartado 4524.

00160 — SE VENDE PROPIEDAD en el corazón de San José. De la Catedral 100 varas Sur y 25 Este. Informes Lic. Guido Herrera. Teléfonos: 21—27—84 y 2338.

00121 — MOTIVO VIAJE VENDEMOS baratísima, casa grande nueva ₡ 65.000. Otra casa ₡ 15.000.00. Informes: Iglesia San Cayetano, 100 oeste, 50 sur. Teléfono: 7665.

00078— SE NECESITA CASA en alquiler con terreno. Casa de tres dormitorios y demás comodidades, preferible amueblada.

Terreno de 1 a 3 manzanas. Distancia hasta 30 kilómetros de San José con buena vía de comunicación. SONEG S. A. Calle 1ª, Avenidas 4-6. Nº 441, segundo piso. Teléfono 1556.

10197 — MONTES DE OCA CEDROS — EN ₡ 30.000.00, vendemos lote de 1.500 vs2. con 12.54 mts. de frente.

Oficina Ricardo Rojas Díaz
Tel. 5929

10197 — GUADALUPE — RENTA. — Dos casas de madera y una de mixto en construcción, sin concluir la damos en .. .. ₡ 65.000.00. — Renta ₡ 450.00 y tiene al Banco ₡ 15.000.00.

Oficina Ricardo Rojas Díaz
Tel. 5929

10197 — LOTES PINTO. — de Oportunidad, vendemos linda casita, casi nueva con buen terreno. ₡ 35.000.00.

Oficina Ricardo Rojas Díaz
Tel. 5929

10197 — BARRIO MEXICO.— Desocupada. — Vendemos linda casa de madera. — ¡Estrene! ₡ 100.000.00.

Oficina Ricardo Rojas Díaz
Tel. 5929

10197 — FCO. PERALTA. — Unico lote de 700 vrs. con 17 frente. Cerca de Casa Italia.— ₡ 90.000.00.

Oficina Ricardo Rojas Díaz
Tel. 5929

10197 — QUINTA EN RIO SEGUNDO. — Frente a carretera con linda casa, precioso jardín. ₡ 350.000.00.

Oficina Ricardo Rojas Díaz
Tel 5929

10197 — BARRIO MEXICO. — Pequeño lote de 150 vrs2. Vendemos. .. ₡ 30.000.00.

Oficina Ricardo Rojas Díaz
Tel. 5929

00157 — VENDO CASA DE OPORTUNIDAD en Lourdes de Montes de Oca, Barrio Vargas Araya, 75 varas norte, abastecedor El Sauce. Tres dormitorios, sala, comedor, cocina y cuarto de baño. Buena agua, luz independiente y bonito lote. .... ₡ 10.000 prima y ₡ 400.00 mensual. Informes en la misma con Obdulio Rojas.

00229 — LOTE INDUSTRIAL, 2 calles, frente 16 x 60 .. .. .. ₡ 30.000.00, presentes .. .... ₡ 10.000.00, resto facilidades. Teléfono 22—62—21.

00172 — TENGO PARA COLOCAR partidas de cinco, diez y veinte mil colones con garantía hipotecaria primer grado en San José. Trámite rápido. Teléfono: 21—39—11.

00208—PLAZA G. VIQUEZ CASA ₡ 25.000.00 presentes ..... ₡ 10.000.00 resto facilidades. Teléfono: 22—62—21.

00169. PARA INDUSTRIALES LOTE de 5600 v2 a 400 vrs. Este en Cinco Esquinas de Tibás. Informes al Teléfono 21—78—63

00080 — TENGO ½ MANZANA para industria en Calle Blancos. Corriente y buena agua. ₡ 20 vara. Frente Camión. Doy facilidades. Palavicini.

00174 — VENDO FINCA 15.000 varas especial para industria con agua, luz trifilar y calle pavimentada ₡ 7 vara. Informes frente Villa Dixie, Patarrá.

10032 — EN ALAJUELA, COSTADO OESTE DEL AEROPUERTO DE EL COCO, vendo o cambio dos manzanas de terreno ya cultivado con casa nueva. Para mayores informes teléfono: 187.—Apartado 279. ALAJUELA.

00135 — BARRIO LINCOLN, vendo bonita y buena casa. Hall Comedor, dos cuartos closet, cocina, baños, cuarto de servicio, gerage; tanque bomba patio con play para niños. Tiene otro apartamento independiente y amplio lote para otra construcción. Precio ₡ 90.000.00 hipoteca bancaria a largo plazo ₡ 26.000.00 con ₡ 30.000.00 es suya, resto amplias facilidades. Juan Vega Rodríguez. Teléfono: 21—24—19.

00178 — VENDO O CAMBIO PROPIEDAD céntrica 300 v2 doy facilidades y acepto propiedades menos valor. Teléfono: 22—40—48.

Este documento es propiedad de la Biblioteca Nacional "Miguel Obregón Lizano" del Sistema Nacional de Bibliotecas del Ministerio de Cultura y Juventud, Costa Rica.

AVISOS CLASIFICADOS

10209 — ¿LE URGE VENDER? ¿Su propiedad...? Nosotros se la vendemos rápidamente. Compramos al contado, casitas y hacemos: "CAMBIOS". Oficinas

"M I A M I"

Teléfono 21-70-49
Frente Diario "La Nación"

10209 — "SAN SEBASTIAN": Vendo: Linda casa con "Cochera". 4 dormitorios con "Closets". Cómoda. G 30.000. Prima ₡ 8.000.

"M I A M I"

Teléfono 21-70-49
Frente Diario "La Nación"

10209 — CASA EN "TIBAS" Vendo: Cerca de la Iglesia. 6 aposentos sobre carretera principal. ₡ 35.000. Prima ₡ 15.000.

"M I A M I"

Teléfono 21-70-49
Frente Diario "La Nación"

10209 — CASA "PITAHAYA" Vendo: De cemento 5 aposentos ₡ 40.000. Prima ₡ 17.000. Tiene Bancaria.

"M I A M I"

Teléfono 21-70-49
Frente Diario "La Nación"

10209 — DESAMPARADOS EN el mismo centro. Vendo: Linda casa 7 aposentos, ₡ 40.000. Prima ₡ 20.000.

"M I A M I"

Teléfono 21-70-49
Frente Diario "La Nación"

10209 — CASA EN LOURDES: cerca de la Iglesia: Vendo: 5 aposentos: ₡ 18.000. Prima .... ₡ 6.000.

"M I A M I"

Teléfono 21-70-49
Frente Diario "La Nación"

10209 — "LOURDES" CERCA: del Teatro "Napoli" vendo: Linda casa independiente, 6 aposentos, patio. ₡ 25.000. Prima... ₡ 7.000.

"M I A M I"

Teléfono 21-70-49
Frente Diario "La Nación"

10209 — CASA Bº HISPANO: Cerca del "Teatro" vendo: sobre la carretera principal. .... 5 aposentos. ₡ 50.000. Prima .. ₡ 20.000.

"M I A M I"

Teléfono 21-70-49
Frente Diario "La Nación"

10209 — CAMBIO O VENDO linda "Finca" de 3 MANZANAS, cerca del centro de "Cervantes", sobre carretera principal a "Turrialba". Frutales, café. Tiene casa para vivir. Luz. Teléfono. Camiones a la puerta. Ganga: ₡ 55.000. Prima ₡ 20.000. Recibo casita cerca San José.

"MIAMI"

Teléfono 21-70-49
Frente Diario "La Nación"

000114 — COMPRO LOTE O CASA en mal estado. Un kilómetro de Catedral. Teléfono: 21-64-80.

00156.—VENDO-CAMBIO lote Ciudadela Hatillo. Acepto casa o finquita fuera de San José. Manuel Canales. Esquina este de las Animas, 100 sur, 50 este, casa 1279.

00162 — SAQUE LA CUENTA. Motivo de viaje vendo casa con renta 1% mensual. ₡ 250.00 alquiler viejo, seis aposentos en lote 10 x 30. Teléfono 5043, Apartado 2552.

00177 VENDO CARNICERIA PUNTO acreditado, doy facilidades, acepto cambio lote o carro. Teléfono 22—40—48.

00129 — CASA MODERNA, GUADALUPE, ZONA RESIDENCIAL, agua caliente, teléfono, 3 dormitorios, etc., Independiente. Facilidades. Informes: del Colegio Divina Pastora, 200 oeste, 100 Sur. Casa de alto.

00170 — VENDO LOTE PASEO COLON a 200 varas Norte. Mi de 921 v2. a ₡ 100 v2. Informes Teléfono 21—78—63.

00168 — COMPRO UNA CASA cercana fábrica Los Leones y otra lote o casa vieja por el Obelisco. Informes Nazario Fonseca. Teléfono 21—78—63.

00190 — NEGOCIO, ZAPATERIA, taller, souvenirs, vendo alrededores Roxy. Local muy grande para montar fábrica o industria, alto para oficina. Mercadería lo que arroje inventario Sr. Chaverri, esquina Iglesia Los Angeles, 100 varas sur y 20 varas oeste, casa Nº 1211, Barrio Los Angeles, San José.

00197 — VENDO-CAMBIO LOTE, Ciudadela Hatillo. Acepto lote, casita. Manuel Canales, esquina Este Las Animas, 100 Sur, 50 Este; Casa 1279.

10059 — EN LA ESTRELLA — LIMON 53 manzanas 6560, 50 varas cuadradas montaña. Buena para hule, necesita fábrica de llantas. Posibilidad de adquirir 500 hectáreas. Apartado 257, Alajuela. Ricardo Reyes Vargas, apoderado generalísimo.

00137 — HERMOSO LOTE en Ciudadela Hatillo vendo o cambio. Acepto propiedad: Alajuela, Cartago o San José. Manuel Canales. Esquina Este de Las Animas, 100 Sur, 50 Este. Casa Nº 1279.

10058 — VENDO EN NARANJO cerca de la Iglesia, casa de madera, buena: 5 cuartos, comedor y cocina. Vale ₡ 30.000.00. Informes: Apartado: 257, ALAJUELA.

10031 — LOTE INDUSTRIAL vendo o cambio, situado en Guadalupe, frente calle principal, mide 6.061 varas cuadradas. Para mayores informes teléfono 187 o apartado 279. ALAJUELA.

00132 — DISFRUTE DE LA TRANQUILIDAD de vivir en el campo, pero cerca de la ciudad, a sólo 7 kilómetros, con buena carretera y servicio de bus, en Granadilla de Curridabat, con una casa buena de madera, 2.000 varas de terreno plano, especial para jardín y árboles frutales, se vende o se cambia. Teléfono: 21—70—06.

00034—COMPRO CASA INMEDIACIONES SAN JOSE. Pago ₡ 5.000.00 contado, resto 500 mes. Escriba María Luisa de Canto, frente Bomba Shell, Ciudad Quesada.

00095. GANGA. DE oportunidad vendo magnífico lote situado frente a Barrio Los Sauces, Carretera a Desamparados. Mide 25 por 50 varas. El precio es de ₡ 25 vara.. Para más informes al teléfono 5180.

00058 — VENDESE FINCA GANADERA OROTINA. Aguas permanentes casas. Carretera. Frutales, amplias facilidades pago. Apartado 2492. Teléfono 5043.

00059 VENDO LOCALES COMERCIALES (Edificio Nuevo-Mixto). Renta ₡ 1.350 mensuales. Hipoteca Bancaria .. .. . ₡ 78.000, largo plazo 7%. Precio ₡ 145.000. Apartado 2492. Teléfono 5043.

00235 — COMPRO UNA, DOS manzanas planas, clima cálido, cerca capital o Alajuela. Apartado 5141.

00234 — NIVELACIONES DE LOTES, caminos, destronques. Llame Compañía tractores Mena, teléfono 28—06—62. Escazú.

10123 — "ALSOICO": —TENEMOS CASAS, APARTAMIENTOS, CON O SIN MUEBLES. OFICINAS; BODEGAS Y LOCALES COMERCIALES EN DIFERENTES SECTORES DE LA CIUDAD. LLAMENOS INMEDIATAMENTE Y CON GUSTO LOS ATENDEREMOS: "ALSOICO" — TELEFONOS 21-51 51.

00230—PLAZA VIQUEZ CASA ₡ 35.000.00 presentes ₡ 10.000.00 resto facilidades. Teléfono 5660.

00127 COMPRARIA PROPIEDAD comercial céntrica hasta 200.000.00. Teléfono 21—25—06.

00014 — PRECIOSO LOTE SE VENDE en residencial "La Margarita" — Guadalupe. 150 varas al sur Bomba Shell. Mide 12 por 30. Está construido de costado y al fondo. Tiene pequeña hipoteca bancaria. Entenderse con Edgar Méndez Araya, del Liceo San José, 100 al este y 50 sur.

AUTOMOVILES

00240 — BUICK SPECIAL 1963 color blanco, dirección hidráulica, llantas nuevas, se vende 100 Norte, Colegio La Salle, Tel. 21-75-40.

00241 — PANEL CHEVROLET 1962, como nueva, 1½ Tonelada se vende, 100 Norte del Colegio La Salle, Tel. 21—75—40.

00243 — BUICK COMPACTO 1961, 4 puertas, llantas blancas, se vende, 100 Norte de Colegio La Salle Tel. 21—75—40.

00242 VOLKSWAGEN 1961, color azul, llantas blancas, varias extras, como nuevo, se vende, 100 Norte Colegio La Salle, Tel. 21—75—40.

00244 — OLDSMOBILE COMPACTO 1961, Full de Extras, se vende 100 Norte Colegio La Salle, Tel. 21—75—40.

10233

GONZALO CALDERON E.

Calle del Pacífico

Nuevo Teléfono:

22—02—45

10208 — OTAROLA & CIA., Repuestos para carros europeos, recibió surtido de compensadores y discos de "Clotch". Ahora con parqueo gratis para sus clientes Teléfono: 21-00-74.

10203 — COMPRO CARRO PONTIAC, Buick, Oldsmobile, modelos del 54 al 57. Pago al contado. Informes en "IDEA", Ltda. Calle Fallas, Desamparados.

10210—AVISAMOS A TODOS los propietarios de motores Diesel, equipados con sistema de inyección "AMERICAN BOSCH" que hemos sido nombrados sus representantes y nos ponemos a sus órdenes en nuestro laboratorio: "UBACH", Ltda. —225 varas Sur del Banco de Costa Rica. Teléfono: 4846.

10219 SERVICIO AUTO TAPICERIA — Avenida 10 — seriedad en sus trabajos. Avenida 10, frente al Boliche. Teléfono: 5053. Memo Naranjo, propietario.

00043 — CHEVROLET 48. — ₡ 1.300.00 contado. Rebajo placa. Acepto pasajes 2 personas Panamá aéreo y ₡ 500.00 efectivo. Ramos, Zapote, 150 oeste "La Pacífica".

10.227

MACAYA MAQUINARIA

PICK-UPS

Willys doble tracción
1 ton. Modelo 1955
Chevrolet doble
tracción 1½ ton. Modelo 1962
Chevrolet doble
tracción. 1½ ton. Mod. 1963
International doble
tracción. 1½ ton. Modelo 1963
Nissan, como nuevo
2 ton. Modelo 1965

JEEPS

Austin Diesel un solo dueño
¾ ton. Modelo 1964
Willys. ½ ton. Modelo 1957

PANELS

Fargo, en buen estado
1 ton. Modelo 1958

STATIONS

Chevrolet, precio de
ganga. ½ ton. Modelo 1959

CAMIONES

Bedford Motor diesel
3½ ton. Modelo 1959

No compre su vehículo de segunda mano sin antes consultar nuestros precios,

MACAYA MAQUINARIA
Teléfono 21-58-30
175 vs. al Norte de la
Iglesia de El Carmen

Nº 00085 — POR VIAJE VENDO PLYMONTH VALIANT. MODELO 1963 V200. 4 PUERTAS. EN PERFECTAS CONDICIONES. PRECIO ₡ 17.500, INCLUIDO IMPUESTO. TELEFONO 6586.

00180 — BUIDE COMPACTO 1963, tipo pequeño todo automático, como nuevo. Precio especial, contado. 150 Sur Mariano Jiménez, Teléfono 2579.

CAMIONETA RAMBLER AMERICAN 64 vendo oportunidad por viaje. Tel. 28—03—51.

00223—SEDAN VOLKSWAGEN 1965, como nuevo 150 Sur Mariano Jiménez, Teléfono 2579.

00224 — MERCEDES BENZ 220 S-1962. Marcha corriente, 4 puertas, una belleza. 150 sur Mariano Jiménez. Teléfono 2579.

00134 — VENDO JEEP NISSAN modelo 1960, reforzado para trabajo pesado. Doble tracción; verlo 25 varas sur "México Bar" Barrio México. Señor Romero. Precio ₡ 9.500.00, recibo lote en cambio y doy facilidades. Teléfono: 21—35—36.

00222—VENDEMOS PRECIOSA STATION WAGON OPEL 1961 de fábrica. 150 sur Mariano Jiménez. Teléfono 2579.

00196 — PICK-UP SIMCA 56 muy buen estado. Parque Central, 50 oeste de Fischel.

00116 — COMPRO JEEP WILLYS o Land Rover, si la oferta es buena, pago contado, 25 varas Noreste de Radio Universitaria, casa amarilla, planta alta.

00159 — DE OPORTUNIDAD vendo o cambio Auto Bus Metálico de 50 pasajeros, por uno de 28 a 36 pasajeros. Para informes, teléfono 22—33—72.

00072 — VENDO CAMION FORD DIESEL barato. Informes frente Villa Dixie, Patarrá.

10068 — SE NECESITA JARDINES de Cascajal, Pulp. La Verita un vehículo para reparto productos. Entenderse con Santana Espinoza E. Agente Exclusivo.

00173—Con ₡ 1.500.00 y ₡ 100.00 mensual, vendo Pick up Ford 55. Informes frente Villa Dixie, Patarrá.

00103 — GANGA: SIMCA 1958, buenas condiciones, 4 cilindros, 4 puertas, especial para taxi. ₡ 4.000.00 contado. Teléfono: 21-28-69.

00188—CHEVELLE 65 MALIBU HARD-TOP, 2 puertas, 6 cilindros, llame 21—53—39, entre 6 y 7 p. m.

00144—OPORTUNIDAD GANGA: PICK-UP Diesel 1963, doble tracción, poco recorrido. Mitad precio. Teléfono: 22—41—53.

00163— JEEPS DE ALQUILER Romero, 25 vs. Sur México Bar. Teléfono: 21—35—36.

10229 — GANGA: VENDESE Convertible Cadillac 58. Infórmese: 22—63—04.

00181—DODGE 1964 MARCHA corriente, 6 cilindros. Perfecto. 150 Sur Mariano Jiménez, teléfono 2579.

00097 — RAMBLER CLASSIC, 60, buen estado, radio, se vende o cambia recibiendo vuelto. Tel. 21—53—86, 21—80—94.

10177 — OPEL 1964. COMO nuevo. "Centro de Comercio", 200 Sur Catedral. Calle Central Avenida 8. Precios bajos.

10181 — EXTRANJERO VENDE de oportunidad Pick-up Ford ¾, 6 cilindros. Modelo 1961. ₡ 6.500.00. "Centro de Comercio", 200 Sur Catedral.

00183 — CARRO FORD 55, dos puertas y Pick up Simca 56 en magnífico estado. Parqueo Central, 50 Oeste Fischel.

00199—OPEL RECORD 65 SE vende por motivo de viaje. Informa en Alajuela Antonio Pacheco o teléfono 366.

00186—PICK UP CHEVROLET 1961, 4 velocidades palanca cambios abajo, 1½ ton. Como nuevo, facilidades de pago. Informa Gamboa, tel. 22—46—43. De Agencia Dodge, 75 al Sur.

00192 — VENDO CAMION CHEVROLET 1955 y Pick-up 1960 Chevrolet. Entenderse con Humberto Masís D. en Cartago. Pasaje Masís. Teléfono 17.

00225 — TENEMOS EN CONSIGNACION Rambler Station Wagon 1965, está como nueva. 150 Sur Mariano Jiménez. Teléfono 2579.

00138 — CHEVY II — 1963, vendo como nuevo. Sin impuestos. Informes: Danilo Hernández, Parqueo Metropolitano atrás de la Iglesia Catedral.

10.226

CAR TRADING COMPANY LTD. Y "CENTRO DE COMERCIO"

ofrecen debidamente revisados y con grandes facilidades:

FORD GALAXIE	1962
MERCEDES BENZ	1962
VOLKSWAGEN	1962
FIAT	1958
FORD STATION	1957
BUICK SPECIAL	1956
OLDSMOBILE	1955
PONTIAC	1954
CHEVROLET	1954
WILLYS STATION	1951
CHEVROLET PICK UP ¾	
TOYOTA CAPOTA METALICA	1962
OPEL PANEL	1960
THAMES PANEL	1959
VOLKSWAGEN PICK-UP ¾ doble cabina	
OPEL KADETT	1964
STATION COMET	1961
PICK UP FORD	1961
FIAT 4 puertas	1960
TAUNUS 4 puertas	
STATION TAUNUS	1960
JEEP WILLYS curvito	1959

(CON LOS PRECIOS MAS BAJOS DE PLAZA)

TELEFONO: 22—15—29. 200 varas sur Catedral

(ABIERTOS SABADO Y DOMINGOS)

EMPLEOS

00246 — SE NECESITAN DOS empleadas cocinar y lavar, limpiar y aplanchar. Vista Alegre, Escazú, de la Bomba Shell 3ª entrada, 200 vs. Sur, Sra. Carazo.

00239 — SE NECESITAN 4 peones fuertes y jóvenes para trabajo, movimiento de tierra. Hablar con Domingo Guzmán, frente Autoxiri, carretera a Heredia.

00236 — SE COMPRA CABELLO de todos tamaños, limpio. 75 oeste Santa Teresita, Nº 2134, frente Bomba Esso.

10087—DAISY ACUÑA CALVO, favor pasar donde el señor Morris, 125 Sur El Pipiolo.

10200— — SE NECESITA EMPLEADA PARA SERVICIOS DOMESTICOS. Llamar al teléfono: 22—68—03. Buen sueldo.

Este documento es propiedad de la Biblioteca Nacional "Miguel Obregón Lizano" del Sistema Nacional de Bibliotecas del Ministerio de Cultura y Juventud, Costa Rica.

AVISOS CLASIFICADOS

00020—NECESITO EMPLEADA para una persona. Negrito Morris, 125 Sur El Pipiolo.

00205 — SE NECESITA PEINADORA con experiencia salón de Belleza Delly costado sur Escuela Mauro Fernández.

00218—SE NECESITA empleada Barrio Vasconia. Contiguo al Play Ground. Mano izquierda. M. de Cordero.

00147 — AUXILIAR DE OFICINA con conocimientos de Contabilidad y magnífica letra, se necesita. Solicitudes manuscritas al apartado 3367, en San José.

00130 — SE NECESITA COCINERA con referencias trabajo anterior, 225 norte Panadería Musmanni, Restaurant Terminal. De 8 a 9 en la mañana.

00098 — EMPLEADA COCINAR y lavar se necesita con recomendaciones. Tel. 21—53—86

00[illegible]0— REPRESENTANTE CASAS EXTRANJERAS necesita urgentemente agentes competentes con experiencia en hacer pedidos al exterior. Base comisión. MORRIS, 125 sur "El Pipiolo".

NEGOCIOS

10235 — MOTIVO SALUD VENDESE cantina pulpería Paso Ancho, frente Unidad Sanitaria.

00238 — VENDO TELEVISOR R. C. A. Víctor 17 pulgadas. Como nuevo, muy barato. Srta. Solano, 100 varas Sur y 50 Oeste Bomba Shell, Guadalupe.

00316 — BUSQUESE EL LOCAL. Le doy mobiliario completo para carnicería, de segunda mano, pero en buen estado. Prima y mensualidad. Teléfonos. 4028 y 22—40—48

00220 — DE DIFERENTES CLIENTES tengo autorización para colocar partidas de dinero, desde ₡ 5.000.00 hasta .. .... ₡ 50.000.00, con garantía hipotecaria urbana de primer grado. Preferible sin intermediario. Oficina del Lic. Vargas, av. 6ª, entre calles 3 y 5, (costado Sur del Colegio Superior de Señoritas), teléfono 22-26-85.

00079 — LOCAL PARA INDUSTRIA listo para ocupar, corriente trifásica, teléfono, bodega, etc. con casa de habitación, en el cuadrante de la ciudad de Alajuela se vende o se cambia por casa San José. Informes de 4 a 6 p. m. Al Tel. 6272 o .. .. 21-64-25.

00052 VENDO PRECIOSA GRANJA con casa moderna. Jardines, árboles frutales en San Rafael Ojo de Agua 100 metros. Sr. Antonio Araujo. Gonzalo García, Tibás, Calle Cementerio. .

00171— FINQUEROS — COMERCIANTES — CONSTRUCTORES tenemos tubo para cañería de media pulgada hasta 4" PVC. Inmejorable para irrigación livia no anti corrosivo, niples codos llaves, bálbulas, los mejores precios especiales. Consúltenos apartado 2492, teléfono 5043, Oficina Rothe.

00307 — VENDO NEGOCIO LUCRATIVO "Pensión Rosita" ₡ 35.000.00. Costado norte Jabonería Campana, teléfono: 22—44—90.

00111—INDUSTRIA BIEN ORGANIZADA financiada por el BID. acepta socio que aporte ₡ 100.000.00 en efectivo o garantía descontable. Nota: sus productos se venden en Costa Rica y Centroamérica. Informes 100 varas Norte, 25 Oeste del Teatro Líbano, casa Nº 1031.

00102 — REGALOS... Y... REGALOS... Por viaje urgente vendo a mitad de precio productivo negocio, costado norte Mercado Central y Jeep Nissan, Patrol Modelo 64, con radio. Corra para que sean suyos. Teléfonos: 21—76—51 y 5825.

00305 — RADIOTECNICOS; VENDO TALLER. Vale: ... ₡ 10.000.00, lo doy en .. .... ₡ 40.000.00. De la Iglesia San Cayetano 100 varas oeste, 100 sur. Teléfono: 22—44—90.

10148 — EL MEJOR NEGOCIO PARA USTED Y LOS SUYOS, ES FUMIGAR... CASA FUMIGADA... SALUD ASEGURADA. FUMIGADORA "FUMINAC". TELEFONO: AUTOMATICO: 21—46—47, MANUAL 5238.

00110 — QUEREMOS SER SOCIOS DE BUENA INDUSTRIA, aportamos hasta 5 manzanas, planas, con buena ñería y corriente trifásica, con frente a carretera y calle, entrada Alajuela. Teléfono: 373, Apartado 46. ALAJUELA.

10035— DISTRIBUIDORA DE ALUMINIO "ALOMAR" — Precios especiales al por mayor. 150 varas Sur Colegio Señoritas, casa Nº 846.

00008—LA IGLESIA DE SAN ANTONIO DE PADUA en Urbanización Esquivel Bonilla, Guadalupe necesita un congelador. ¿Tiene usted uno? Se lo compramos pero bien baratito.

00088 — SE VENDE NEGOCIO de bar y hotel. (Pensión Rosita), por motivo de viaje, precio muy bajo. Informes, teléfono 7665.

00142 — CONSTRUYA RAPIDO Y ECONOMICAMENTE, con una empresa seria. También le damos los materiales. Medimos lotes. Hacemos planos. "MADERAS EL SUPERIOR". Teléfono: 22—18—81.

00133 — DINERO PARA HIPOTECAS. No publicamos cantidades porque ofrecemos la suma que solicite. "CALOFIHIP LTDA", del Correo 100 Norte, 50 Oeste. Teléfono: 21—66—29.

10035 — PROMOCION: 1 sartén grande gruesa, brillante, 1 par de medias. Sorpresa TODO POR ₡ 12.00. — 150 varas sur Colegio Señoritas, casa Nº 846.

00189 — DE OPORTUNIDAD VENDO juegos de sala comedor, camas, cuadros, batidora, muchas cosas más. Marinita, 200 norte, 50 oeste. Centro Landis.

10222 — SE VENDE DE OPORTUNIDAD Congelador - Refrigerador marca "Lufozone". Amplio, perfectas condiciones. Verlo en "Las Cañas" Drive Inn, en Calle 20,. Teléfono: J-2794. 300 norte Hospital de Niños.

10220 — ESPECIALIDAD EN LAVADORAS: Taller "Chacón y Garita", frente al O. K., Paseo Estudiantes. Teléfono. 22—55—74.

00231 — INDUSTRIALES, COMERCIANTES: Vendemos central telefónica marca T. N. de 5 troncales 25 teléfonos internos. No tiene un año de uso, como nueva. 150 Sur Mariano Jiménez Nº 247. Teléfono 2579.

10223 SE VENDE O SE CAMBIA POR PROPIEDAD: "El Empalme Bar", calle 3ª Paso Ancho. Informes con su propietaria.

00040—FRENTE AL COUNTRY CLUB del "Club de Leones de Alajuela" se vende finquita plana con río al fondo. Muchas facilidades. Teléfono 373. Aparado 46, ALAJUELA.

10213 — "EL ANTICUARIO" - Paso de la Vaca, con su nuevo número teléfono automático: Nº 21—07—74. Le compra toda clase de objetos, tales como: muebles, libros viejos, ropa; discos 78 y 45 R. P. M. Objetos antiguos, lavadoras, lámparas, radios; máquinas de coser, objetos eléctricos y todo lo relacionado en el ramo. Llámenos: 21—07—74 o visítenos: Calle 8, avenidas 5 y 7.

00118 — POR NO PODER ATENDER se vende Pensión "Montreux". Tiene 12 cuartos, patio y cocina. 250 varas sur de "Soda Palace". Informes allí mismo.

00113—POR MOTIVO VIAJE: Como nuevos: Juego antecomedor, dormitorio, televisor 23 pulgadas, cocina y lindos canarios. 100 varas Este 100 varas sur y 10 Este, del Tennis Club.

10144 — BILLAR Y POOL BRUNTIC, ULTIMO MODELO, CASI NUEVOS A PRECIO DE GANGA. ALVARO BATALLA TELEFONO: 22—52—07.

10214 — TALLER ROSALES - Reparación, Adaptación y Rectificación de toda clase de radiadores. Trabajo garantizado. 50 varas sur entrada Ciudadela Calderón Muñoz. Stop de radiadores nuevos para todos los tipos de autos y camiones.

00136 — MOTIVO VIAJE vendo Salón de Belleza "Roxana", 50 varas sur del Teatro Roxy. Contado o con facilidades.

00120 — VENDO NEGOCITO DE ABARROTES SAN JUAN DE DIOS. TELEFONO: .. ... 22 09-16, Urías.

PARA EL HOGAR

00312 — VENDO JUEGO PARA COCINAR sin agua y sin mantenca. Acero triple nuevo .. ... ₡ 700.00. Teléfono: 22-40-48.

10230 — VENDO TOCADISCOS AUTOMATICO marca "Philips" en muy buen estado. Teléfono: 21—72—86.

10.232 — TRANSPORTES

"CENTRO DE COMERCIO"
(Departamento Servicio Mudanzas)

Ofrece efectuar cualquier traslado, a los precios mas bajos, en sus modernas unidades.
Teléfono: 22-15-29

10224 — VITRINA VIEJA EN BUEN ESTADO, para comedor. Compro. Informes en LA REPUBLICA.

10152 — APRENDA A MANEJAR CARRO rápidamente con el mejor sistema, el más fácil y económico. ESCUELA DE CHOFERES DE TONY CONDE. 25 varas al sur del Teatro "Center City".

00175 — MOTIVO DE VIAJE vendo semi confortables, confortables comedor, tocador, camas y otros muebles. Refrigeradora 18 pies. Sierra circular Atlas. Sevillana, 400 Norte y 50 Este casa 137.

10128 — FARMACIA CALZADA — Barrio México — Su nuevo número telefónico. 21-61-05, a sus órdenes.

Nº 00115 — VENDO REFRIGERADORA en buen estado. De oportunidad. Teléfono: .... 21-51.04.

00200 — REFRIGERADORA NUEVA siete pies se vende por la mitad de lo que costó. Familia Gálvez, frente al Puente Barrio La Cruz.

00033— ASIENTO NUEVO, niño, para carro, ₡ 70.00. Silla alta madera, niño ₡ 25.00. Se venden. Teléfono: 6771.

00051— NOVIAS, LES ALQUILAMOS el vestido, solamente, o todo lo necesario, para lucir elegante. Teléfono J-4650, De la Mercedes Benz 100 al Norte y 100 oeste, casa 68.

00193 — VENDO CONSOLA NIVICO, carretera Paso Ancho, frente Jardinería Arroyo.

00194 — SEÑORA: Desea una demostración en su casa o cualquier información sobre la máquina Elna? Llámeme al teléfono 21—35—37 y con mucho gusto le rendiré toda clase de información, sin compromiso para usted. Rafael Carvajal, agente autorizado.

00176 — VENDO URNA — REFRIGERANTE, porcelana, 3 vidrios ₡ 4.000.00. Teléfono 22—40—48.

10221 — MUDANZAS Y ACARREOS HERRERA. Teléfonos: Manuel: 7125. Automático: 21—29—07.

10183 — DE OCASION: VENDEMOS 2 MESAS para sala y un aparador. Verlos de 5 a 7 p. m. en Los Yoses, 25 varas sur, 3ª entrada, mano derecha.

10180 — VENDO JUEGO DE SALA en magníficas condiciones. Verlo de la Bomba Los Yoses, 200 varas Norte y 75 varas Oeste.. Casa Nº. 3566. Teléfono: 4822.

00185 — SE VENDE CAMA pra 1 persona y su mesa de noche. San Francisco de Dos Ríos. Entrada Barrio Los Sauces Casa Nº 5.

00206 — SE VENDEN SECADORAS de pelo. Salón de Belleza Delly costado sur de la Escuela Mauro Fernández.

00201 — MAGNIFICO PIANO alquilo en ₡ 70.00 o vendo .. ₡ 1500.00. Teléfono 21-36-35.

00215 — LECHE RECIEN ORDEÑADA riquísima crema. Ofrezco para Guadalupe o San José, 40 botellas diarias a 50 céntimos. B. Alvarado, Teléfono 21—43—02. Apartado 2802.

00195 — VENDO MUEBLES, ADORNOS de plata y porcelana, jardineras, llamar al teléfono 21—51—04.

MAQUINARIA

00096 VENDO MOTO CASI NUEVA, BUEN ESTADO. IN-

10202 — NECESITAMOS SOLDADORA ELECTRICA, y autógena, compresor y pistolas de pintar. Informes en "IDEA", Ltda. Calle Fallas, Desamparados.

00214 SE VENDE FREIDORA de papas alemnna, con cortador eléctrico. Muy barata. Teléfono: 21—07—06.

00154 — NIVELACIONES CAMINOS: llame Compañía Tractores Jorge Mena. Teléfono: 28—06—62, Escazú.

IDIOMAS

00150—CENTRO MERCANTIL se hace cargo de toda clase de trabajos de Contabilidad. Tel. 550 varas al oeste del Parque Calle del Cementerio.

00212 — OFREZCO CLASES PRIVADAS español e inglés. Traducciones. Teléfono: Escazú 28—05—01.

00148 — HABLE INGLES PERFECTO en solo 10 meses y si no es así se le devuelve todo su dinero. Se abrirá un nuevo curso en grupos de 6 a 8 personas de 9 a 10 de la mañana el próximo lunes y miércoles de 2 a 4 por la tarde y jueves de 5 a 6 p. m. Matrícula de 12 a 1 p. m. y de 7 a 8 p. m., 75 varas Sur puerta entrada Colegio Señoritas, casa 644. Escuela de Inglés "Roosevelt".

PROFESIONALES

00217 — J. FERNANDEZ CIA, LTDA. Ingenieros Civiles y Eléctricos, Proyectos Civiles, Proyectos eléctricos, Proyectos Mecánicos. Consúltenos sin compromiso. Teléfono: 22-67-64. — 21-49-40. Apartado 2195.

10212—DR. GONZALO ARIAS DELGADO, Neurología, Psiquiatría., Trastornos emocionales de adultos y niños, Psiconeurosis. Teléfonos: Oficina: 1181 y J-3706. Habitación: Escazú: 28—07—68.

00232 — EL LIC. ALFONSO CASTRO ESQUIVEL avisa a su estimable clientela y público en general que el número del teléfono de su oficina es 21—41—43 y de la casa .. .. 22—47—60.

10215 — CONTADOR PUBLICO Auditorías, certificación balances, organización, ECONOMISTA: estudios económicos, financieros, industriales. TRIBUTACION: especialización reclamos impuestos renta, territorial, otros Lic. Fernando González, 50 norte Correos, teléfono: J—5333. Apartado 3398.

UNITED FUNDS

ULTIMAS COTIZACIONES

	BID	ASK
Accumulative	18.17	19.86
Income	14.17	15.49
Science	10.12	11.06
Canada	5.21	5.69

16 de julio de 1966

Waddell & Reed

Edificio Mayo
Depto. Nº 1
Teléfono:
21-40-54
Apartado:
3551

MAÑANA MARTES 19 DE JULIO, 4º ANIVERSARIO DEL CINE METROPOLITAN! PREMIERE DE GALA!

OTELO

EN COLORES.

CINE-PALACIO

METROPOLITAN

¡HOY! A las 7 y 9 p. m. ..... Entrada ₡ 3.00 ¡HOY!

(Sólo para mayores de 21 años)

LA FELICIDAD

En precioso EASTMANCOLOR.

A las 3 p. m. ..... Entrada ₡ 3.00

A MORIRSE DE RISA, CON LA PELICULA MAS VACILONA DE 1966!

TIGRES EN ALTA MAR

EN COLORES.

Este documento es propiedad de la Biblioteca Nacional "Miguel Obregón Lizano" del Sistema Nacional de Bibliotecas del Ministerio de Cultura y Juventud, Costa Rica.

ASALTOS EN PLENO DIA

La plaga de carteristas, jovenzuelos con sus correspondientes "topadores", se ha extendido descaradamente hasta la misma Avenida Central. Hace unos días, a las 3 de la tarde, una turista norteamericana, dando grandes voces, corría por la Avenida, tras un joven que desapareció entre la aglomeración de esa hora. Pero un Reportero de LA REPUBLICA vió como al doblar la esquina de la Botica Mariano Jiménez, otros jovencitos lo esperaban, les pasaba el robo y salía corriendo en distinta dirección.

Las carteras de gran tamaño que portan las señoras y damitas que van de compras, son abiertas descaradamente por los carteristas. A veces, hay grupos de estos maleantes en las esquinas, como si estuvieran ocupados en otros oficios, o fueran simplemente paseantes. Pero de ahí sale un carterazo tras otro. A la hora del robo que relatamos, a la turista, no había ni un solo guardia ni un tráfico siquiera que pudiera hacer algo.

Los que presenciaron el carterazo —¡uno más!— comentaban el descaro de los maleantes y la poca efectividad de las autoridades ya que se comenten las fechorías en el lugar más céntrico de San José, y a la hora de más concurrencia.

Notas cortas del MT

La Compañía Belén, mediante contrato con el MT está efectuando los trabajos de asfaltado de vías entre Florencia de San Carlos y El Muelle: población de esa misma zona. El asfaltado habilitará vías importantes, y los trabajos se encuentran en su etapa inicial.

La empresa Federico Baltodado ha iniciado la construcción de tres puentes en Guanacaste en puntos en donde urge su funcionamiento. Estos puentes son en San Rafael, Tres Amigos y Platanares.

Las fuentes de información del M. T. informaron que se ha iniciado el proyecto de carretera entre Sarapiquí y la margen izquierda de ese río. La vía es muy importante por el movimiento eminentemente agrícola y maderero de la región.

Dentro de ocho días a lo sumo será puesto en servicio el camino vecinal construido por el MT entre Paraíso y Río Seco en la zona norte del país.

TELETICA 7

HOY LUNES 18 DE JULIO DE 1966

11.27 Lectura de los Programas
11.30 FABULAS
12.45 Fray Escoba
1.15 Ben Casey
2.15 Hasta luego
3.27 Lectura de Programas
3.30 Tele-Kinder. Vivo
4.30 FABULAS
6.00 Colt .45
6.30 Variedades Colgate
7.00 Disneylandia
8.00 Viaje al Fondo del Mar
9.00 La Caldera del Diablo
9.30 F.B.I.
10.30 Buenas Noches

CANAL 4

LUNES 18 DE JULIO

3.28 Presentación
3.30 Cocina Club
4.00 La Aviación Ligera
4.20 Telerama Británico
4.35 Francia en el Mundo
4.45 El Conde de Montecristo
5.10 FABULAS
5.25 Aventuras de Noddy
5.40 Jet Jackson
6.05 Ivanhoe
6.30 Consejos de Papá
7.00 Don Gato y su Pandilla
Estreno de esta maravillosa serie
7.30 Patrulla 54 Conteste...
8.00 Los viajes de Jaimie McPheeters
9.00 Dr. Kildare "El tigre" 1ª Parte del II Episodio
9.30 Sam Benedict
10.30 Despedida.

PRIMERO EN COBERTURA NACIONAL

AMERICAN

BOSCH

Representantes:
UBACH LTDA.
225 varas Sur Banco de Costa Rica.
Teléfono 21-82-36

EMPRESA DE NAVEGACION

ALBERTO MORALES C.
Puntarenas — Puerto Jesús
FECHA: Domingo 17
SALIDA DE PUNTARENAS
9 de la mañana.

Coliseo

3 ¢ 1.50 - 7 y 9 .. ¢ 2.00

ARTURO DE CORDOVA, en:

EL GANGSTER

LIBANO

3 ¢ 1.25 - 7 y 9 ... ¢ 1.50

AL BORDE DEL ABISMO

Richard Widmark.

REX

3—7—9 ..... ¢ 3.00 — (Mayores 21 años).
Un nuevo concepto del humor en la simpática comedia de psiquiatras y sus pacientes...

Charles K. Feldman presenta a
Peter Sellers Peter O'Toole
Romy Schneider
Capucine
Paula Prentiss
Woody Allen
y en actuación especial
Ursula Andress
¡Todos juntos de nuevo! (¡Por primera vez!)
"¿Qué Pasa, Pussycat?"
("What's New Pussycat?")
Distribuida por UNITED ARTISTS
TECHNICOLOR®

RAVENTOS

3 ..... ¢ 2.50 — 7.30 ..... ¢ 3.00 CS y colores
20º DIA DE EXITO ASOMBROSO
Con JULIE ANDREWS CHRISTOPHER PLUMMER, ELEANOR PARKER

"LA NOVICIA REBELDE"

CAPITOLIO

6.45 y 9 ..... ¢ 1.50
Marlon Brando, Yul Brynner, Janet Margolin, suspenso
MORITURI

ADELA

7 y 9 ..... ¢ 1.50
Technicolor de Julio Verne, la joya Disney con Hayley Mills, Maurile Chevalier,
LOS HIJOS DEL CAPITAN GRANT

REINA

8 ¢ 2.00 CinemaScope. John Wayne, Kirk Douglas, Tom Tryon, Pat Neal, Dana Andrews, Henry Fonda, Brandon de Wilde, Jill Haworth,
PRIMERA VICTORIA

TeleCentro CANAL 6

Programación para hoy Lunes 18 Julio de 1966.

11.30 Música
12.00 FABULAS
12.15 Tele Mundo
12.45 La Novela Semanal — "El Miedo de Vivir'
1.15 La Novela de la Tarde - "Janmna"
1.45 Despedida
3.00 Música
3.30 Documental — Radio Naves
4.00 FABULAS
5.00 Jinetes de McKenzie
5.30 El rugir del Caballo de Hierro Capítulo 1º
6.00 Flipper
6.30 Tele Mundo
6.50 Rutas Deportivas
7.00 Tres Patines
7.30 Las Estrellas y Usted
8.00 La Novela Ajax - "La Desconocida"
8.30 La Novela de las 8.30 — "Tres Caras de Mujer"
9.00 El Hombre de C. I. P. O. L.
10.00 Tele Mundo
10.15 Tele Cine — 'Garment Jungle' Richard Boone Lee J. Cobb Gia Scala
11.45 Despedida

No lo pierda de Vista

VARIEDADES

(La Sala Exclusiva del DOCTOR ZHIVAGO)
8 y 7.30 (Solo DOS Tandas) ¢ 5.00
(INCONVENIENTE MENORES DE 18 AÑOS)
26 DIAS DE EXITO SENSACIONAL!! La película que ha alcanzado una nueva dimensión de grandiosidad!
La historia de amor que todos comprenden y perdonan...!!
Un bello idilio que surge de los horrores de la revolución rusa!!!
El gigante que está arrebatando!!
SOLO EN EL VARIEDADES! PRECIO INALTERABLE!!
Compre sus entradas temprano! SE AGOTAN TODOS LOS DIAS!

METRO-GOLDWYN-MAYER PRESENTA
UNA PRODUCCION DE CARLO PONTI
la película de DAVID LEAN
Inspirada en la novela de BORIS PASTERNAK
DOCTOR ZHIVAGO
PANAVISION METROCOLOR

PALACE

8 ..... ¢ 2.50
(INCONVENIENTE MENORES DE 18 AÑOS)
Sidney Poitier, Elizabeth Hartman,
"CUANDO SOLO EL CORAZON VE"

CALIFORNIA

8 (Tanda única) ¢4.00
(SOLO MAYORES 21)
Vivien Leigh,
LA NAVE DEL MAL

MODERNO

3, 7 y 9 ..... ¢2.00
José Suárez,
LAS VERDES BANDERAS DE ALA
En colores.

IDEAL

6 y 8 ¢ 1.50
Robert Vaughn,
UN ESPIA DE MAS
En colores.

RIO

8 ¢ 1.50
Rosita Quintana,
Y MAÑANA SERAN MUJERES

PRONTO! El Oscar de Julie Christie!
"DARLING"

Este documento es propiedad de la Biblioteca Nacional "Miguel Obregón Lizano" del Sistema Nacional de Bibliotecas del Ministerio de Cultura y Juventud, Costa Rica.